

TIKKALAN OSAYLEISKAAVA

Mitoitusvyöhykkeet

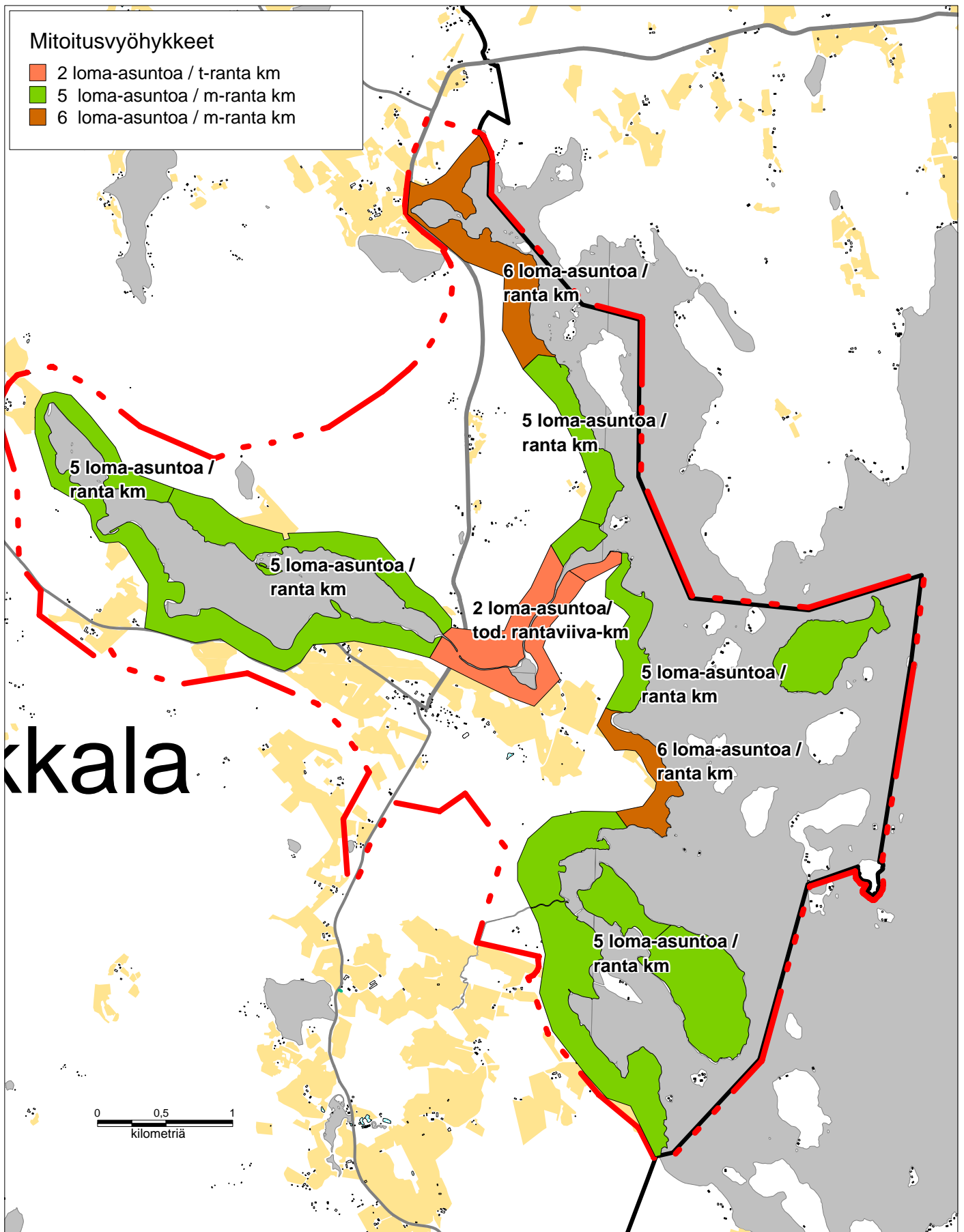

MITOITUSPERUSTEET  
NS. KUIVALLA MAALLA.

## Merkinnät

- 200 m ranta-alue ; Ranta-alueiden mitoitus kantatilaperiaatteella. Rantarakennus-oikeudet lasketaan kantatilan rantaviivan perusteella.
- Mitoitusvyöhyke; 500 m Saukkolahdentien varsi ja 250 m muut tiet.
- Ranta-asemakaava-alue. Ei lasketa mitoitusvyöhykkeeseen mukaan.
- 3 km:n säde koulusta. Ulkopuolelta huomioidaan 3/4 mitoituspinta-alasta.
- Osayleiskaava-alueen rajaus.
- Kyläalueen AT rajaus

Rantarakennuspaikkojen mitoituksessa noudatetaan kantatilaperiaatetta (emätilaperiaate). Mitoitusperusteet tarkemmin selostuksessa ja liitteessä 6 : Mitoitusvyöhykkeet rannalla.

Ranta-alueen (yli 200 m) ulkopuolella ns. kuivan maan rakennusoikeuden määrittelyssä huomioidaan vuoden 2006 mukaisten tilojen pinta-alat. Pinta-alojen tarkastelussa huomioidaan Saukkolantien varsi 500 m etäisyydeltä, muut tiet 250 m etäisyydeltä. Yli 3 km etäisyydellä olevista tiloista huomioidaan 3/4 (koulusäde). Pinta-aloista on vähennetty soistuneet alueet ja pelloista huomioidaan vain puolet. Mitoitusvyöhykkeeseen huomioidaan vain manneralueet.

Ns. kuivan maan tarkasteluissa huomioidaan kantatilan rantarakennuspaikat, mikäli ranta-alueet ovat laskelmissa mukana. Muutoin rakennusoikeuksia tarkastellaan vuoden 2006 tilanteessa.

Liitteessä 7B kartalla on osoitettu tiloille merkitty rakennusoikeus. Liitteessä 7 on tilat ja rakennusoikeudet esitetty taulukkomuodossa.

Kyläalueella mitoitusta voidaan korottaa (erillinen AT-alue osayleiskaavassa).

Pinta-alat ha	Maksimi rakennuspaikat *)
0,5 - 1	1
1 - 3	2
3 - 6	3
6 - 10	4 - 5
10 - 15	5 - 6
15 - 20	6 - 7
20 - 25	8
25 - 30	9
30 - 35	10
...	
yli 80	max 20

\*) 200 etäisyydellä rakennuspaikkojen määrä - 1 kpl.

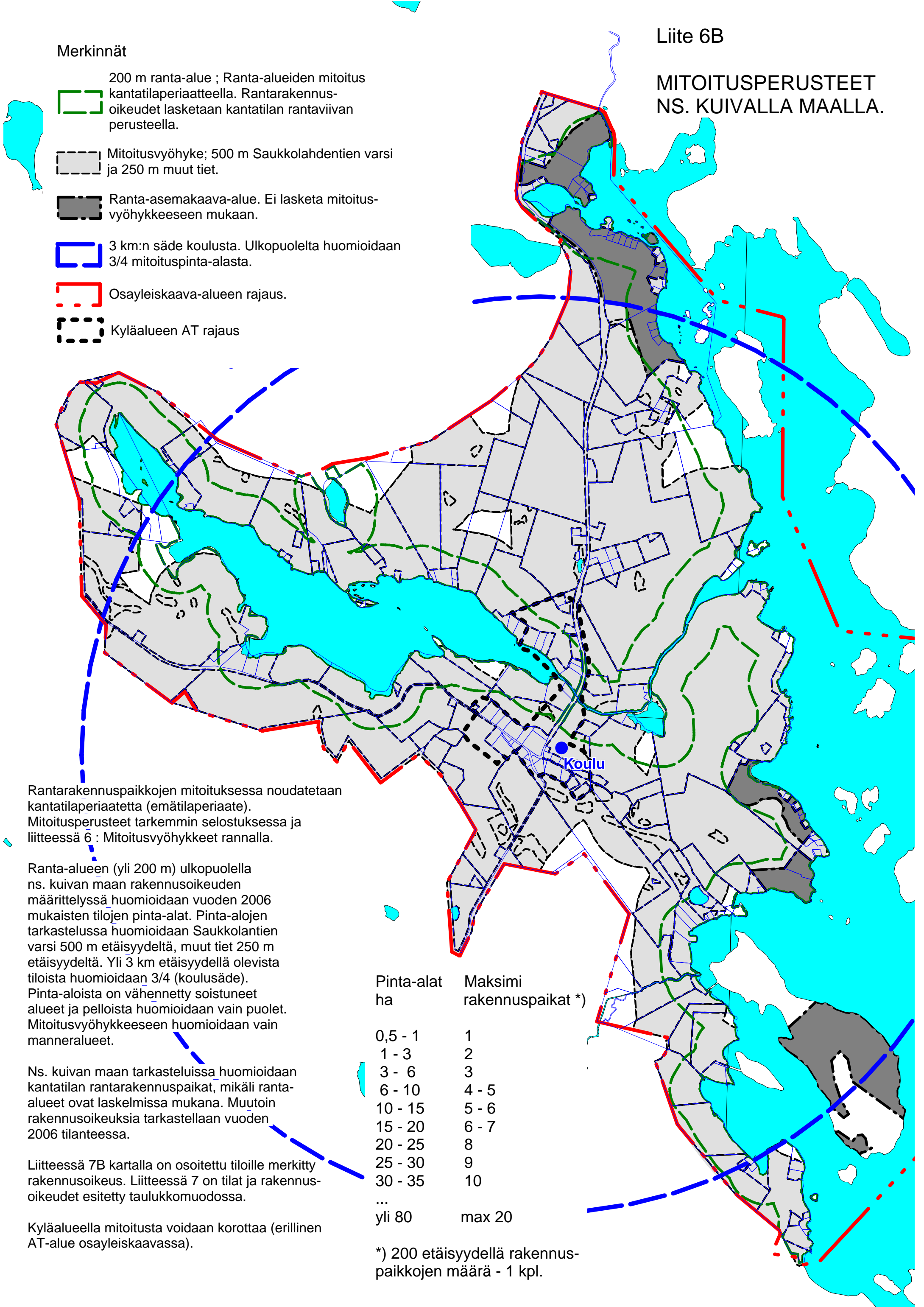

Sijaintitiedot		Tilatiedot					Rantaviivatiedot				Mitoitus		Ranta-alueet						ns Kuiva maa					MM		
Vesistö	Osa	Tilan nimi	Järj.nro kartalla	RN:o	RN:o pitkä	Kt_69	Tod.	Muun.	pa	rv	Arvo	Luku	ra	ap	sa	ra	ap	sa	jää	ra	ap/fam	ra	ap	M-pa	ap	HUOM
Muuratjärvi		Korpimaarant	232	2:144	27741900020144	2:144	0	0	0,00	0,00	5	0,00	0	0	0	0	0	0	0,00	0	0	0	0	0,0		
Muuratjärvi		Korpimaarant	233	2:144	27741900020144	2:144	43	38	0,00	0,00	5	0,19	0	0	0	0	0	0	0,19	0	0	0	0	0,0		
						<b>2:144 Total</b>	<b>43</b>	<b>38</b>				<b>0,19</b>	<b>0</b>	<b>0</b>	<b>0</b>	<b>0</b>	<b>0</b>	<b>0</b>	<b>0,19</b>	<b>0</b>	<b>0</b>	<b>0</b>	<b>0</b>			
Muuratjärvi	Horna	Horna	219	3:40	27741900030040	3:40	21	16	0,00	0,00	5	0,08	0	0	0	0	0	0	0,08	0	1	0	1	3,3	ap n. 150 m rannasta, peltoa 6,5 ha	
						<b>3:40 Total</b>	<b>21</b>	<b>16</b>				<b>0,08</b>	<b>0</b>	<b>0</b>	<b>0</b>	<b>0</b>	<b>0</b>	<b>0</b>	<b>0,08</b>	<b>0</b>	<b>1</b>	<b>0</b>	<b>1</b>			
Muuratjärvi	Horna	Molikka	221	3:168	27741900030168	3:47	57	34	0,00	0,00	5	0,17	1	0	0	0	0	0	-0,83	0	0	0	0	0,0		
						<b>3:47 Total</b>	<b>57</b>	<b>34</b>				<b>0,17</b>	<b>1</b>	<b>0</b>	<b>0</b>	<b>0</b>	<b>0</b>	<b>0</b>	<b>-0,83</b>	<b>0</b>	<b>0</b>	<b>0</b>	<b>0</b>			
Muuratjärvi	Horna	Vilpola	222	3:49	27741900030049	3:49	0	0	0,00	0,00	5	0,00	1	0	0	0	0	0	-1,00	0	0	0	0	0,0		
						<b>3:49 Total</b>	<b>0</b>	<b>0</b>				<b>0,00</b>	<b>1</b>	<b>0</b>	<b>0</b>	<b>0</b>	<b>0</b>	<b>0</b>	<b>-1,00</b>	<b>0</b>	<b>0</b>	<b>0</b>	<b>0</b>			
Muuratjärvi	Horna	Uusisuo	223	3:50	27741900030050	3:50	114	76	0,00	0,00	5	0,38	0	0	0	0	0	0	0,38	0	0	0	0	0,0		
						<b>3:50 Total</b>	<b>114</b>	<b>76</b>				<b>0,38</b>	<b>0</b>	<b>0</b>	<b>0</b>	<b>0</b>	<b>0</b>	<b>0</b>	<b>0,38</b>	<b>0</b>	<b>0</b>	<b>0</b>	<b>0</b>			
Muuratjärvi		Pötkiö	231	3:171	27741900030171	3:165	108	81	0,00	0,00	5	0,40	0	0	0	1	0	0	-0,60	0	0	0	0	1,3	kantatilan paikka, yk-rajaa pieni tarkist	
Muuratjärvi		Ojala	315	3:169	27741900030169	3:165	0	0	0,00	0,00	5	0,00	0	0	0	0	0	0	0,00	0	0	0	0	0,0	uusi 3:21	
Muuratjärvi		Peltola	220	3:170	27741900030170	3:165	0	0	0,00	0,00	5	0,00	0	0	0	0	0	0	0,00	0	0	0	0	0,0	uusi 3:22	
						<b>3:165 Total</b>	<b>108</b>	<b>81</b>				<b>0,40</b>	<b>0</b>	<b>0</b>	<b>0</b>	<b>1</b>	<b>0</b>	<b>0</b>	<b>-0,60</b>	<b>0</b>	<b>0</b>	<b>0</b>	<b>0</b>			
		Rinteelä	389	4:4	27742000040004	4:4	0	0	0,00	0,00		0,00	0	0	0	0	0	0	0,00	0	1	0	3	7,3		
						<b>4:4 Total</b>	<b>0</b>	<b>0</b>				<b>0,00</b>	<b>0</b>	<b>0</b>	<b>0</b>	<b>0</b>	<b>0</b>	<b>0</b>	<b>0,00</b>	<b>0</b>	<b>1</b>	<b>0</b>	<b>3</b>			
Muuratjärvi		Raivio	15	4:9	27742000040009	4:9	107	96	0,00	0,00	5	0,48	0	0	0	0	0	0	0,48	0	0	0	0	0,5	Puro. MY-alue, 4,9 ha ranta	
						<b>4:9 Total</b>	<b>107</b>	<b>96</b>				<b>0,48</b>	<b>0</b>	<b>0</b>	<b>0</b>	<b>0</b>	<b>0</b>	<b>0</b>	<b>0,48</b>	<b>0</b>	<b>0</b>	<b>0</b>	<b>0</b>			
		Lahnala	373	4:15	27742000040015	4:15	0	0	0,00	0,00		0,00	0	0	0	0	0	0	0,00	0	0	0	0	0,9	puro, peltoa	
						<b>4:15 Total</b>	<b>0</b>	<b>0</b>				<b>0,00</b>	<b>0</b>	<b>0</b>	<b>0</b>	<b>0</b>	<b>0</b>	<b>0</b>	<b>0,00</b>	<b>0</b>	<b>0</b>	<b>0</b>	<b>0</b>			
Lahnalampi		Metsäpirtti	371	4:42	27742000040042	4:17	45	45	3,46	0,77	1rp/2,5 ha	0,08	1	0	0	0	0	0	-0,92	0	0	0	0	0,0		
Lahnalampi		Lahnalampi	397	4:43	27742000040043	4:17	96	96	3,46	0,77	1rp/2,5 ha	0,17	0	0	0	0	0	0	0,17	0	0	0	0	0,0		
						<b>4:17 Total</b>	<b>141</b>	<b>141</b>				<b>0,25</b>	<b>1</b>	<b>0</b>	<b>0</b>	<b>0</b>	<b>0</b>	<b>0</b>	<b>-0,75</b>	<b>0</b>	<b>0</b>	<b>0</b>	<b>0</b>			
Muuratjärvi		Kartano	10	4:39	27742000040039	4:18	453	340	0,00	0,00	5	1,70	0	0	0	2	0	0	-0,30	0	0	0	0	0,0		
	Majala	Kartano	407	4:39	27742000040039	0	0	0	0,00	0,00		0,00	0	0	0	0	0	0	0,00	0	0	0	6	22,3	8-2=6	
						<b>4:18 Total</b>	<b>453</b>	<b>340</b>				<b>1,70</b>	<b>0</b>	<b>0</b>	<b>0</b>	<b>2</b>	<b>0</b>	<b>0</b>	<b>-0,30</b>	<b>0</b>	<b>0</b>	<b>0</b>	<b>6</b>			
Patajärvi		Ruppa	384	193:1	27742001930001	4:22,4:23,8:13	0	0	0,00	0,00	0	0,00	0	0	0	0	0	0	0,00	0	1	0	2	55,0	68 ha, peltoa 14,6 ha, >3 km osa,	
Patajärvi		Ruppa	91	193:1	27742001930001	4:22,4:23,8:13	84	63	0,00	0,00	5	0,31	0	0	0	0	0	0	0,31	0	0	0	0	0,0	osa vesijättöä	
Patajärvi		Ruppa	91	193:1	27742001930001	4:22,4:23,8:13	988	881	0,00	0,00	5	4,40	3	0	0	3	0	0	-1,60	0	0	0	5	0,0	osa vesijättöä, 1rp tilalta 190:0	
						<b>4:22,4:23,8:13 Total</b>	<b>1072</b>	<b>943</b>				<b>4,72</b>	<b>3</b>	<b>0</b>	<b>0</b>	<b>3</b>	<b>0</b>	<b>0</b>	<b>-1,28</b>	<b>0</b>	<b>1</b>	<b>0</b>	<b>7</b>		Maatilaomajoitusta, hevostila ym	
		Tiensyrjä	92	4:40	27742000040040	4:22	0	0	0,00	0,00		0,00	0	0	0	0	0	0	0,00	0	1	0	0	0,4		
						<b>4:22 Total</b>	<b>0</b>	<b>0</b>				<b>0,00</b>	<b>0</b>	<b>0</b>	<b>0</b>	<b>0</b>	<b>0</b>	<b>0</b>	<b>0,00</b>	<b>0</b>	<b>1</b>	<b>0</b>	<b>0</b>			
		Varvikko	94	4:36	27742000040036	4:23	0	0	0,00	0,00		0,00	0	0	0	0	0	0	0,00	0	1	0	0	0,4		
						<b>4:23 Total</b>	<b>0</b>	<b>0</b>				<b>0,00</b>	<b>0</b>	<b>0</b>	<b>0</b>	<b>0</b>	<b>0</b>	<b>0</b>	<b>0,00</b>	<b>0</b>	<b>1</b>	<b>0</b>	<b>0</b>			
Patajärvi		Kuvajanniemi	93	190:0	27742001900000	4:23,7:76	471	396	0,00	0,00	5	1,98	1	0	0	0	0	0	0,98	0	0	0	0	0,0	siirto 193:1 Ruppa	
		Etelärinne	95	4:37	27742000040037	4:23, 7:76	0	0	0,00	0,00		0,00	0	0	0	0	0	0	0,00	0	1	0	0	1,3	nyk. 4:46	
						<b>4:23, 7:76 Total</b>	<b>471</b>	<b>396</b>				<b>1,98</b>	<b>1</b>	<b>0</b>	<b>0</b>	<b>0</b>	<b>0</b>	<b>0</b>	<b>0,98</b>	<b>0</b>	<b>1</b>	<b>0</b>	<b>0</b>			
	Majala	Laurinmaa	24	4:26	27742000040026	4:26	0	0	0,00	0,00		0,00	0	0	0	0	0	0	0,00	0	0	0	0	7,1	4,0 10,2 ha, kaavamerkintä MM	
						<b>4:26 Total</b>	<b>0</b>	<b>0</b>				<b>0,00</b>	<b>0</b>	<b>0</b>	<b>0</b>	<b>0</b>	<b>0</b>	<b>0</b>	<b>0,00</b>	<b>0</b>	<b>0</b>	<b>0</b>	<b>0</b>			
	Majala	Norola	16	4:27	27742000040027	4:27	0	0	0,00	0,00		0,00	0	0	0	0	0	0	0,00	0	1	0	2	6,7	9,5 ha, kosteikkaa, puro, peltoa	
						<b>4:27 Total</b>	<b>0</b>	<b>0</b>				<b>0,00</b>	<b>0</b>	<b>0</b>	<b>0</b>	<b>0</b>	<b>0</b>	<b>0</b>	<b>0,00</b>	<b>0</b>	<b>1</b>	<b>0</b>	<b>2</b>			
Muuratjärvi		Rajarinne	19	4:50	27741900040050	4:50	204	129	0,00	0,00	5	0,65	1	0	0	0	0	0	-0,35	0	0	0	0	0,0		
						<b>4:50 Total</b>	<b>204</b>	<b>129</b>				<b>0,65</b>	<b>1</b>	<b>0</b>	<b>0</b>	<b>0</b>	<b>0</b>	<b>0</b>	<b>-0,35</b>	<b>0</b>	<b>0</b>	<b>0</b>	<b>0</b>			
Muuratjärvi	Kalmo	Kalmo	217	4:53	27741900040053	4:53	861	861	3,03	0,86	1rp/3ha	1,01	0	1	0	0	0	0	0,01	0	0	0	0	0,0		
						<b>4:53 Total</b>	<b>861</b>	<b>861</b>				<b>1,01</b>	<b>0</b>	<b>1</b>	<b>0</b>	<b>0</b>	<b>0</b>	<b>0</b>	<b>0,01</b>	<b>0</b>	<b>0</b>	<b>0</b>	<b>0</b>			
Muuratjärvi		Vuojoensuu	208	4:55	27741900040055	4:55	180	135	0,00	0,00	5	0,67	0	0	0	0	0	0	0,67	0	0	0	0	0,0	siirto 8:308:lle, MY	
						<b>4:55 Total</b>	<b>180</b>	<b>135</b>				<b>0,67</b>	<b>0</b>	<b>0</b>	<b>0</b>	<b>0</b>	<b>0</b>	<b>0</b>	<b>0,67</b>	<b>0</b>	<b>0</b>	<b>0</b>	<b>0</b>			
Muuratjärvi	Killläs	Alaja	380	4:57	27741900040057	4:57	58	44	0,00	0,00	6	0,26	0	0	0	0	0	0	0,26	0	0	0	0	0,0	rak(Saukkolahti)	
						<b>4:57 Total</b>	<b>58</b>	<b>44</b>				<b>0,26</b>	<b>0</b>	<b>0</b>	<b>0</b>	<b>0</b>	<b>0</b>	<b>0</b>	<b>0,26</b>	<b>0</b>	<b>0</b>	<b>0</b>	<b>0</b>			
Muuratjärvi	Rauni	Koivukari	236	4:61	27741900040061																					

Sijaintitiedot		Tilatiedot					Rantaviivatiedot				Mitoitus		Ranta-alueet						ns Kuiva maa					MM	HUOM	
Vesistö	Osa	Tilan nimi	Järj.nro kartalla	RN:o	RN:o pitkä	Kt_69	Tod.	Muun.	pa	rv	Arvo	Luku	Olevat		Uudet		jää	Olevat		Uudet		M-pa	ap			
													ra	ap	sa	ra	ap	sa	ra	ap/fam	ra	ap				
Muuratjärvi	Pöykylä	Poukama	193	4:63	27741900040063	4:63	46	46	0,00	0,00	5	0,23	0	1	0	0	0	0	-0,77	0	0	0	0	0,0		
						<b>4:63 Total</b>	<b>46</b>	<b>46</b>				<b>0,23</b>	<b>0</b>	<b>1</b>	<b>0</b>	<b>0</b>	<b>0</b>	<b>0</b>	<b>-0,77</b>	<b>0</b>	<b>0</b>	<b>0</b>	<b>0</b>			
Muuratjärvi	Pöykylä	Ranta	197	4:64	27741900040064	4:64	54	54	0,00	0,00	5	0,27	0	1	0	0	0	0	-0,73	0	0	0	0	0,0		
						<b>4:64 Total</b>	<b>54</b>	<b>54</b>				<b>0,27</b>	<b>0</b>	<b>1</b>	<b>0</b>	<b>0</b>	<b>0</b>	<b>0</b>	<b>-0,73</b>	<b>0</b>	<b>0</b>	<b>0</b>	<b>0</b>			
Muuratjärvi	Killiais	Kuoreniemi	370	5:71	27742000050071	5:44	90	90	0,00	0,00	6	0,54	1	0	0	0	0	0	-0,46	0	0	0	0	0,0	rak(Saukkolahti)	
Muuratjärvi	Killiais	Tervakumpu	351	5:69	27742000050069	5:44	51	38	0,00	0,00	6	0,23	1	0	0	0	0	0	-0,77	0	0	0	0	0,0	rak(Saukkolahti)	
Muuratjärvi	Killiais	Puutteela	333	5:70	27742000050070	5:44	40	30	0,00	0,00	6	0,18	1	0	0	0	0	0	-0,82	0	0	0	0	0,0	rak(Saukkolahti)	
						<b>5:44 Total</b>	<b>181</b>	<b>158</b>				<b>0,95</b>	<b>3</b>	<b>0</b>	<b>0</b>	<b>0</b>	<b>0</b>	<b>0</b>	<b>-2,05</b>	<b>0</b>	<b>0</b>	<b>0</b>	<b>0</b>			
Muuratjärvi	Vuohelampi	Pömpeli	245	5:140	27741900050140	5:140	127	95	62,98	4,67	5	0,48	1	0	0	0	0	0	-0,52	0	0	0	0	0,0		
						<b>5:140 Total</b>	<b>127</b>	<b>95</b>				<b>0,48</b>	<b>1</b>	<b>0</b>	<b>0</b>	<b>0</b>	<b>0</b>	<b>0</b>	<b>-0,52</b>	<b>0</b>	<b>0</b>	<b>0</b>	<b>0</b>			
Muuratjärvi	Killiais	Tervaniemi	356	5:191	27741900050191	5:150	167	95	0,00	0,00	6	0,57	0	0	0	0	0	0	0,57	0	0	0	0	0,0	rak(Saukkolahti)	
						<b>5:150 Total</b>	<b>167</b>	<b>95</b>				<b>0,57</b>	<b>0</b>	<b>0</b>	<b>0</b>	<b>0</b>	<b>0</b>	<b>0</b>	<b>0,57</b>	<b>0</b>	<b>0</b>	<b>0</b>	<b>0</b>			
Muuratjärvi	Killiais	Killiaispojha	4	5:186	27741900050186	5:186	221	166	0,00	0,00	5	0,83	0	0	0	0	0	0	0,83	0	0	0	0	0,0		
						<b>5:186 Total</b>	<b>221</b>	<b>166</b>				<b>0,83</b>	<b>0</b>	<b>0</b>	<b>0</b>	<b>0</b>	<b>0</b>	<b>0</b>	<b>0,83</b>	<b>0</b>	<b>0</b>	<b>0</b>	<b>0</b>			
Patajärvi		Kesäranta	89	6:45	27742000060045	6:10	0	0	0,00	0,00	5	0,00	0	1	0	0	0	0	-1,00	0	0	0	0	0,0	ei oma ranta	
Patajärvi		Riitalahti	87	6:46	27742000060046	6:10	0	0	0,00	0,00	0	0,00	0	0	0	0	0	0	0,00	0	0	0	0	7,4	3,0	9,8 ha, MM, ranta-alue, yli 3 km,
						<b>6:10 Total</b>	<b>0</b>	<b>0</b>				<b>0,00</b>	<b>0</b>	<b>1</b>	<b>0</b>	<b>0</b>	<b>0</b>	<b>0</b>	<b>-1,00</b>	<b>0</b>	<b>0</b>	<b>0</b>	<b>0</b>			
		Mylyjoki	84	6:43	27742000060043	6:33	0	0	0,00	0,00	0	0,00	0	0	0	0	0	0	0,00	0	0	0	0	0,3		
						<b>6:33 Total</b>	<b>0</b>	<b>0</b>				<b>0,00</b>	<b>0</b>	<b>0</b>	<b>0</b>	<b>0</b>	<b>0</b>	<b>0</b>	<b>0,00</b>	<b>0</b>	<b>0</b>	<b>0</b>	<b>0</b>			
Patajärvi		Nättilä	99	7:8	27742000070008	7:8	421	421	0,00	0,00	5	2,11	1	0	0	0	1	0	0,11	0	0	0	1	0,0		
						<b>7:8 Total</b>	<b>421</b>	<b>421</b>				<b>2,11</b>	<b>1</b>	<b>0</b>	<b>0</b>	<b>0</b>	<b>1</b>	<b>0</b>	<b>0,11</b>	<b>0</b>	<b>0</b>	<b>0</b>	<b>1</b>			
Likolampi		Likola		7:30	27742000070030	7:30	0	0	0,00	0,00		0,00	0	0	0	0	0	0	0,00	0	1	0	2	3,7	4,7 ha, peltoa	
						<b>7:30 Total</b>	<b>0</b>	<b>0</b>				<b>0,00</b>	<b>0</b>	<b>0</b>	<b>0</b>	<b>0</b>	<b>0</b>	<b>0</b>	<b>0,00</b>	<b>0</b>	<b>1</b>	<b>0</b>	<b>2</b>			
Muuratjärvi	Tupak	Metsä-Jussila	255	182:0	27742001820000	8:101,8:42,7:19	404	0	0,94	0,40	<2ha	0,00	0	0	0	0	0	0	0,00	0	0	0	0	0,0		
Muuratjärvi	Myhky	Metsä-Jussila	251	182:0	27742001820000	8:101,8:42,7:19	798	798	2,78	0,80	1rp/3ha	0,93	0	0	0	0	0	0	0,93	0	0	0	0	0,0		
Muuratjärvi	Iso-Ka	Metsä-Jussila	252	182:0	27742001820000	8:101,8:42,7:19	1034	1034	5,85	1,03	1rp/3ha	1,96	0	0	0	3	0	0	-1,04	0	0	0	0	0,0		
Muuratjärvi	Vähä-K	Metsä-Jussila	253	182:0	27742001820000	8:101,8:42,7:19	568	0	1,73	0,57	<2ha	0,00	0	0	0	0	0	0	0,00	0	0	0	0	0,0		
Muuratjärvi	Tupak	Metsä-Jussila	254	182:0	27742001820000	8:101,8:42,7:19	519	0	1,18	0,52	<2ha	0,00	0	0	0	0	0	0	0,00	0	0	0	0	0,0		
		Metsä-Jussila	400	182:0	27742001820000	8:101,8:42,7:19	0	0	0,00	0,00		0,00	0	0	0	0	0	0	0,00	0	0	0	0	0,8		
						<b>7:19,8:42,8:101, 8:102 Total</b>	<b>3323</b>	<b>1832</b>				<b>2,88</b>	<b>0</b>	<b>0</b>	<b>0</b>	<b>3</b>	<b>0</b>	<b>0</b>	<b>-0,12</b>	<b>0</b>	<b>0</b>	<b>0</b>	<b>0</b>			
Vuojoki		Ruostesuo	204	7:43	27742000070043	7:43	479	479	0,00	0,00	2	0,96	0	0	0	0	0	0	0,96	0	0	0	0	0,0		
						<b>7:43 Total</b>	<b>479</b>	<b>479</b>				<b>0,96</b>	<b>0</b>	<b>0</b>	<b>0</b>	<b>0</b>	<b>0</b>	<b>0</b>	<b>0,96</b>	<b>0</b>	<b>0</b>	<b>0</b>	<b>0</b>			
		Mehtonen 3	126	7:63	27742000070063	7:63	0	0	0,00	0,00		0,00	0	0	0	0	0	0	0,00	0	0	0	0	0,1	AT-alueella	
						<b>7:63 Total</b>	<b>0</b>	<b>0</b>				<b>0,00</b>	<b>0</b>	<b>0</b>	<b>0</b>	<b>0</b>	<b>0</b>	<b>0</b>	<b>0,00</b>	<b>0</b>	<b>0</b>	<b>0</b>	<b>0</b>			
		Harjula	136	7:64	27742000070064	7:64	0	0	0,00	0,00		0,00	0	0	0	0	0	0	0,00	0	1	0	0	0,3	Seurojentalo	
						<b>7:64 Total</b>	<b>0</b>	<b>0</b>				<b>0,00</b>	<b>0</b>	<b>0</b>	<b>0</b>	<b>0</b>	<b>0</b>	<b>0</b>	<b>0,00</b>	<b>0</b>	<b>1</b>	<b>0</b>	<b>0</b>			
		Mäntyaho	63	7:120	27742000070120	7:68	0	0	0,00	0,00		0,00	0	0	0	0	0	0	0,00	0	0	0	6	16,7		
						<b>7:68 Total</b>	<b>0</b>	<b>0</b>				<b>0,00</b>	<b>0</b>	<b>0</b>	<b>0</b>	<b>0</b>	<b>0</b>	<b>0</b>	<b>0,00</b>	<b>0</b>	<b>0</b>	<b>0</b>	<b>6</b>			
Muuratjärvi	Palosaari	Pilopirtti	264	7:123	27742000070123	7:70	53	53	10,57	1,28	1rp/3ha	0,15	1	0	0	0	0	0	-0,85	0	0	0	0	0,0		
Muuratjärvi	Palosaari	Suvikoto	350	7:152	27742000070152	7:70	63	63	10,57	1,28	1rp/3ha	0,17	1	0	0	0	0	0	-0,83	0	0	0	0	0,0	rak(Hiekkalan Viljasjärven)	
Muuratjärvi	Palosaari	Hiekkola	332	7:153	27742000070153	7:70	321	321	10,57	1,28	1rp/3ha	0,88	4	0	0	0	0	0	-3,12	0	0	0	0	0,0	rak(Hiekkalan Viljasjärven)	
Muuratjärvi	Palosaari	Hiekkola	332	7:153	27742000070153	7:70	31	31	10,57	1,28	1rp/3ha	0,08	1	0	0	0	0	0	-0,92	0	0	0	0	0,0	rak(Hiekkalan Viljasjärven)	
Muuratjärvi	Palosaari	Hiekkola	332	7:153	27742000070153	7:70	422	422	10,57	1,28	1rp/3ha	1,16	0	0	0	0	0	0	1,16	0	0	0	0	0,0	rak(Hiekkalan Viljasjärven)	
						<b>7:70 Total</b>	<b>890</b>	<b>890</b>				<b>2,45</b>	<b>7</b>	<b>0</b>	<b>0</b>	<b>0</b>	<b>0</b>	<b>0</b>	<b>-4,55</b>	<b>0</b>	<b>0</b>	<b>0</b>	<b>0</b>			
Patajärvi		Kuusirinne	97	7:188	27742000070188	7:76	92	69	0,00	0,00	5	0,34	0	1	0	0	0	0	-0,66	0	0	0	0	0,0		
Patajärvi		Poukama	96	7:186	27742000070186	7:76	55	41	0,00	0,00	5	0,20	0	0	0	0	0	0	0,20	0	0	0	1	1,6	yli 100 m rannasta	
Patajärvi		Kesälahti	98	7:187	27742000070187	7:76	121	91	0,00	0,00	5	0,45	0	1	0	0	0	0	-0,55	0	0	0	0	0,0		
		Kesäpirtti	118	7:109	27742000070109	7:76	0	0	0,00	0,00		0,00	0	0	0	0	0	0	0,00	0	1	0	0	0,2		
		Etelärinne	95	7:161	27742000070161	7:76	0	0	0,00	0,00		0,00	0	0	0	0	0	0	0,00	0	0	0	0	0,1	yhdistynyt,nyk. 4:46	
		Etelärinne	95	7:175	27742000070175	7:76	0	0	0,00	0,00		0,00	0	0	0	0	0	0	0,00	0	1	0	0	0,0	yhdistynyt,nyk. 4:46	

Sijaintitiedot		Tilatiedot					Rantaviivatiedot				Mitoitus		Ranta-alueet						ns Kuiva maa					MM	HUOM	
Vesistö	Osa	Tilan nimi	Järj.nro kartalla	RN:o	RN:o pitkä	Kt_69	Tod.	Muun.	pa	rv	Arvo	Luku	ra	ap	sa	ra	ap	sa	jää	ra	ap/fam	ra	ap	M-pa		ap
Patajärvi		Tikkala	116	7:78	27742000070078	7:78	0	0	0,00	0,00		0,00	0	0	0	0	0	0	0,00	0	0	0	1	0,0		1 siirto tiloista 8:175, 8:71 ja 8:104
Patajärvi		Tikkala	117	7:78	27742000070078	7:78	0	0	0,00	0,00		0,00	0	0	0	0	2	0	-2,00	0	1	0	1	39,0	7,0	49 ha, peltoa 19, ranta-alue mitoitus 11- 4=7 jää
					<b>7:78 Total</b>		<b>655</b>	<b>609</b>				<b>3,04</b>	<b>0</b>	<b>0</b>	<b>1</b>	<b>0</b>	<b>2</b>	<b>0</b>	<b>0,04</b>	<b>0</b>	<b>1</b>	<b>0</b>	<b>2</b>			
		Pellonpää	124	7:183	27742000070183	7:80	0	0	0,00	0,00		0,00	0	0	0	0	0	0	0,00	0	1	0	0	0,7		
		Ylä-Pellonpää	125	7:191	27742000070191	7:80	0	0	0,00	0,00		0,00	0	0	0	0	0	0	0,00	0	1	0	0	1,1		
		Iivarin pellot	123	7:189	27742000070189	7:80	0	0	0,00	0,00		0,00	0	0	0	0	0	0	0,00	0	0	0	9	7,5	AT, siirtoja, kaupunki, 15,5 ha iivarin p	
Vuojoki	Vuojoki	Pahkariutta	203	7:117	27742000070117	7:80	68	68	0,00	0,00	2	0,14	0	0	0	0	0	0	0,14	0	0	0	0	3,4		
		Harjunpää	311	7:190	27742000070190	7:80	0	0	0,00	0,00		0,00	0	0	0	0	0	0	0,00	0	0	0	0	9,0	4,0	12 ha, peltoa 1,5, kosteikkoa
					<b>7:80 Total</b>		<b>68</b>	<b>68</b>				<b>0,14</b>	<b>0</b>	<b>0</b>	<b>0</b>	<b>0</b>	<b>0</b>	<b>0</b>	<b>0,14</b>	<b>0</b>	<b>2</b>	<b>0</b>	<b>9</b>			
		Verkkala	369	7:88	27742000070088	7:88	0	0	0,00	0,00		0,00	0	0	0	0	0	0	0,00	0	0	0	5	8,6	kosteikkoa 2	
					<b>7:88 Total</b>		<b>0</b>	<b>0</b>				<b>0,00</b>	<b>0</b>	<b>0</b>	<b>0</b>	<b>0</b>	<b>0</b>	<b>0</b>	<b>0,00</b>	<b>0</b>	<b>0</b>	<b>0</b>	<b>5</b>			
Muuratjärvi	Konttis	Konttisaari	304	7:96	27742000070096	7:96	524	0	1,63	0,52	<2ha	0,00	1	0	0	0	0	0	-1,00	0	0	0	0	0,0		
					<b>7:96 Total</b>		<b>524</b>	<b>0</b>				<b>0,00</b>	<b>1</b>	<b>0</b>	<b>0</b>	<b>0</b>	<b>0</b>	<b>0</b>	<b>-1,00</b>	<b>0</b>	<b>0</b>	<b>0</b>	<b>0</b>			
Muuratjärvi	Sikasa	Miko	296	7:110	27742000070110	7:97	272	272	2,08	0,55	1rp/3ha	0,34	1	0	0	0	0	0	-0,66	0	0	0	0	0,0		
Muuratjärvi	Sikasa	Huilinki		7:111	27742000070111	7:97	276	276	2,08	0,55	1rp/3ha	0,35	1	0	0	0	0	0	-0,65	0	0	0	0	0,0		
Muuratjärvi	Halkos	Halkoniemi	299	7:114	27742000070114	7:97	292	292	3,77	0,89	1rp/3ha	0,41	1	0	0	0	0	0	-0,59	0	0	0	0	0,0		
Muuratjärvi	Halkos	Kiviranta	303	7:138	27742000070138	7:97	66	66	3,77	0,89	1rp/3ha	0,09	0	0	0	0	0	0	0,09	0	0	0	0	0,0		
Rimminlampi		Ruppa	149	7:154	27742000070154	7:97	66	66	3,40	0,82	1rp/2,5 ha	0,11	0	0	0	0	0	0	0,11	0	0	0	0	0,0		
Mattilanjoki		Ruppa	149	7:154	27742000070154	7:97	27	27	0,00	0,00	2	0,05	0	0	0	0	0	0	0,05	0	0	0	0	0,0		
Mattilanjoki		Karola	106	7:195	27742000070155	7:97	103	103	0,00	0,00	2	0,21	0	0	0	0	0	0	0,21	0	0	0	0	0,0		
Vuojoki		Karola	202	7:195	27742000070155	7:97	265	265	0,00	0,00	2	0,53	0	0	0	0	0	0	0,53	0	1	0	1	8,3	ranta-alueetta	
Muuratjärvi	Halkos	Simpukka	298	7:115	27742000070115	7:97	213	213	3,77	0,89	1rp/3ha	0,30	1	0	0	0	0	0	-0,70	0	0	0	0	0,0		
Muuratjärvi	Halkos	Haavikko	302	7:140	27742000070140	7:97	114	114	3,77	0,89	1rp/3ha	0,16	0	0	0	0	0	0	0,16	0	0	0	0	0,0		
		Pelto-Karola	135	7:146	27742000070146	7:97	0	0	0,00	0,00		0,00	0	0	0	0	0	0	0,00	0	0	0	5	8,0	10 ha, peltoa 3, kosteikkoa vähän	
Muuratjärvi	Halkos	Rentukka	300	7:139	27742000070139	7:97	83	83	3,77	0,89	1rp/3ha	0,12	1	0	0	0	0	0	-0,88	0	0	0	0	0,0		
Muuratjärvi	Halkos	Kivinokka	301	7:141	27742000070141	7:97	127	127	3,77	0,89	1rp/3ha	0,18	1	0	0	0	0	0	-0,82	0	0	0	0	0,0		
					<b>7:97 Total</b>		<b>1904</b>	<b>1904</b>				<b>2,86</b>	<b>6</b>	<b>0</b>	<b>0</b>	<b>0</b>	<b>0</b>	<b>0</b>	<b>-3,14</b>	<b>0</b>	<b>1</b>	<b>0</b>	<b>6</b>			
		Aijankulma	405	7:159	27742000070159	7:79	0	0	0,00	0,00		0,00	0	0	0	0	0	0	0,00	0	1	0	0	0,4		
		Likolanmutka	406	7:160	27742000070160	7:79	0	0	0,00	0,00		0,00	0	0	0	0	0	0	0,00	0	0	0	0	2,1	1,0	peltoa 0,8
					<b>7:79 Total</b>		<b>0</b>	<b>0</b>				<b>0,00</b>	<b>0</b>	<b>0</b>	<b>0</b>	<b>0</b>	<b>0</b>	<b>0</b>	<b>0,00</b>	<b>0</b>	<b>1</b>	<b>0</b>	<b>0</b>			
		Tikkalan kans	140	8:6	27742000080006	8:6	0	0	0,00	0,00		0,00	0	0	0	0	0	0	0,00	0	1	0	0	1,0		Vanha koulu
					<b>8:6 Total</b>		<b>0</b>	<b>0</b>				<b>0,00</b>	<b>0</b>	<b>0</b>	<b>0</b>	<b>0</b>	<b>0</b>	<b>0</b>	<b>0,00</b>	<b>0</b>	<b>1</b>	<b>0</b>	<b>0</b>			
		Meh-tonen	127	8:32	27742000080032	8:32	0	0	0,00	0,00		0,00	0	0	0	0	0	0	0,00	0	1	0	0	0,1		AT-alueella
					<b>8:32 Total</b>		<b>0</b>	<b>0</b>				<b>0,00</b>	<b>0</b>	<b>0</b>	<b>0</b>	<b>0</b>	<b>0</b>	<b>0</b>	<b>0,00</b>	<b>0</b>	<b>1</b>	<b>0</b>	<b>0</b>			
		Haavistonkila	120	8:175	27742000080175	8:34, 8:44	0	0	0,00	0,00		0,00	0	0	0	0	0	0	0,00	0	0	0	0	0,0		pinta-ala yhdistetty Tikkalaan 7:78
					<b>8:34, 8:44 Total</b>		<b>0</b>	<b>0</b>				<b>0,00</b>	<b>0</b>	<b>0</b>	<b>0</b>	<b>0</b>	<b>0</b>	<b>0</b>	<b>0,00</b>	<b>0</b>	<b>0</b>	<b>0</b>	<b>0</b>			
Muuratjärvi	Vuohe	Saliranta	248	8:285	27742000080285	8:46	63	63	0,00	0,00	5	0,32	0	1	0	0	0	0	-0,68	0	0	0	0	0,0		
Muuratjärvi	Vuohe	Saloranta	250	8:295	27742000080295	8:46	144	82	0,00	0,00	5	0,41	0	1	0	0	0	0	-0,59	0	0	0	0	0,0		
Muuratjärvi	Vuohe	Koivusalo	249	8:307	27742000080307	8:46	61	61	0,00	0,00	5	0,31	0	1	0	0	0	0	-0,69	0	0	0	0	0,0		
Muuratjärvi	Vuohe	Salo	247	8:308	27742000080308	8:46	555	422	0,00	0,00	5	2,11	0	1	0	1	0	0	0,11	0	0	0	0	0,0		saa 4:55:ltä 1 RA
					<b>8:46 Total</b>		<b>824</b>	<b>628</b>				<b>3,14</b>	<b>0</b>	<b>4</b>	<b>0</b>	<b>1</b>	<b>0</b>	<b>0</b>	<b>-1,86</b>	<b>0</b>	<b>0</b>	<b>0</b>	<b>0</b>			
		Rimminhauta	147	8:48	27742000080048	8:48	0	0	0,00	0,00		0,00	0	0	0	0	0	0	0,00	0	0	0	1	0,5		vanha soraomonttu
					<b>8:48 Total</b>		<b>0</b>	<b>0</b>				<b>0,00</b>	<b>0</b>	<b>0</b>	<b>0</b>	<b>0</b>	<b>0</b>	<b>0</b>	<b>0,00</b>	<b>0</b>	<b>0</b>	<b>0</b>	<b>1</b>			
Mattilanjoki		Jokiniitty	148	8:53	27742000080053	8:53	97	97	0,00	0,00	2	0,19	0	0	0	0	0	0	0,19	0	0	0	0	0,0		
					<b>8:53 Total</b>		<b>97</b>	<b>97</b>				<b>0,19</b>	<b>0</b>	<b>0</b>	<b>0</b>	<b>0</b>	<b>0</b>	<b>0</b>	<b>0,19</b>	<b>0</b>	<b>0</b>	<b>0</b>	<b>0</b>			
Muuratjärvi		Hiekkaranta	194	8:55	27742000080055	8:55	12	12	0,00	0,00	5	0,06	0	1	0	0	0	0	-0,94	0	0	0	0	0,0		
					<b>8:55 Total</b>		<b>12</b>	<b>12</b>				<b>0,06</b>	<b>0</b>	<b>1</b>	<b>0</b>	<b>0</b>	<b>0</b>	<b>0</b>	<b>-0,94</b>	<b>0</b>	<b>0</b>	<b>0</b>	<b>0</b>			
Muuratjärvi	Vuohir	Katajakallio	178	8:177	27742000080177	8:57	49	49	0,00	0,00	6	0,29	0	1	0	0	0	0	-0,71	0	0	0	0	0,0		
Muuratjärvi	Vuohir	Kivikko	181	8:179	27742000080179	8:57	39	39	0,00	0,00	6	0,24	1	0	0	0	0	0	-0,76	0	0	0	0	0,0		
Muuratjärvi	Vuohir	Ollarintupa	180	8:178	27742000080178	8:57	44	44	0,00	0,00	6	0,26	1	0	0	0	0	0	-0,74	0	0	0	0	0,0		
Muuratjärvi	Vuohir	Pukkikallio	177	8:195	27742000080195	8:57	0	0	0,00	0,00	6	0,00	0	0	0</											

Sijaintitiedot		Tilatiedot					Rantaviivatiedot				Mitoitus		Ranta-alueet				ns Kuiva maa					MM	HUOM			
Vesistö	Osa	Tilan nimi	Järj.nro kartalla	RN:o	RN:o pitkä	Kt_69	Tod.	Muun.	pa	rv	Arvo	Luku	ra	ap	sa	ra	ap	sa	jää	ra	ap/fam	ra		ap	M-pa	ap
		Puistola	149	8:59	27742000080059	8:59	0	0	0,00	0,00	0,00	0,00	0	0	0	0	0	0	0,00	0	1	0	0	0,2		AT-alueella
						<b>8:59 Total</b>	<b>0</b>	<b>0</b>				<b>0,00</b>	<b>0</b>	<b>0</b>	<b>0</b>	<b>0</b>	<b>0</b>	<b>0</b>	<b>0,00</b>	<b>0</b>	<b>1</b>	<b>0</b>	<b>0</b>			
		Piippala	148	8:60	27742000080060	8:60	0	0	0,00	0,00	0,00	0,00	0	0	0	0	0	0	0,00	0	1	0	0	0,3		AT-alueella
						<b>8:60 Total</b>	<b>0</b>	<b>0</b>				<b>0,00</b>	<b>0</b>	<b>0</b>	<b>0</b>	<b>0</b>	<b>0</b>	<b>0</b>	<b>0,00</b>	<b>0</b>	<b>1</b>	<b>0</b>	<b>0</b>			
		Alatupa	147	8:61	27742000080061	8:61	0	0	0,00	0,00	0,00	0,00	0	0	0	0	0	0	0,00	0	1	0	0	0,2		AT-alueella
						<b>8:61 Total</b>	<b>0</b>	<b>0</b>				<b>0,00</b>	<b>0</b>	<b>0</b>	<b>0</b>	<b>0</b>	<b>0</b>	<b>0</b>	<b>0,00</b>	<b>0</b>	<b>1</b>	<b>0</b>	<b>0</b>			
		Sahatontti	146	8:62	27742000080062	8:62	0	0	0,00	0,00	0,00	0,00	0	0	0	0	0	0	0,00	0	1	0	0	0,2		AT-alueella
						<b>8:62 Total</b>	<b>0</b>	<b>0</b>				<b>0,00</b>	<b>0</b>	<b>0</b>	<b>0</b>	<b>0</b>	<b>0</b>	<b>0</b>	<b>0,00</b>	<b>0</b>	<b>1</b>	<b>0</b>	<b>0</b>			
		Koulun lisämaa	139	8:63	27742000080063	8:63	0	0	0,00	0,00	0,00	0,00	0	0	0	0	0	0	0,00	0	0	0	0	0,1		AT-alueella
						<b>8:63 Total</b>	<b>0</b>	<b>0</b>				<b>0,00</b>	<b>0</b>	<b>0</b>	<b>0</b>	<b>0</b>	<b>0</b>	<b>0</b>	<b>0,00</b>	<b>0</b>	<b>0</b>	<b>0</b>	<b>0</b>			
		Jatuli	141	8:294	27742000080294	8:64, 8:115	0	0	0,00	0,00	0,00	0,00	0	0	0	0	0	0	0,00	0	1	0	0	0,5		AT-alueella
						<b>8:64, 8:115 Total</b>	<b>0</b>	<b>0</b>				<b>0,00</b>	<b>0</b>	<b>0</b>	<b>0</b>	<b>0</b>	<b>0</b>	<b>0</b>	<b>0,00</b>	<b>0</b>	<b>1</b>	<b>0</b>	<b>0</b>			
		Urheilukenttä	143	8:65	27742000080065	8:65	0	0	0,00	0,00	0,00	0,00	0	0	0	0	0	0	0,00	0	0	0	0	0,7		AT-alueella
						<b>8:65 Total</b>	<b>0</b>	<b>0</b>				<b>0,00</b>	<b>0</b>	<b>0</b>	<b>0</b>	<b>0</b>	<b>0</b>	<b>0</b>	<b>0,00</b>	<b>0</b>	<b>0</b>	<b>0</b>	<b>0</b>			
		Mehtonen I	128	8:66	27742000080066	8:66	0	0	0,00	0,00	0,00	0,00	0	0	0	0	0	0	0,00	0	0	0	0	0,1		
						<b>8:66 Total</b>	<b>0</b>	<b>0</b>				<b>0,00</b>	<b>0</b>	<b>0</b>	<b>0</b>	<b>0</b>	<b>0</b>	<b>0</b>	<b>0,00</b>	<b>0</b>	<b>0</b>	<b>0</b>	<b>0</b>			
		Osala	108	8:70	27742000080070	8:70	0	0	0,00	0,00	0,00	0,00	0	0	0	0	0	0	0,00	0	0	0	0	0,2		
						<b>8:70 Total</b>	<b>0</b>	<b>0</b>				<b>0,00</b>	<b>0</b>	<b>0</b>	<b>0</b>	<b>0</b>	<b>0</b>	<b>0</b>	<b>0,00</b>	<b>0</b>	<b>0</b>	<b>0</b>	<b>0</b>			
		Ylä-Huovisto	122	8:71	27742000080071	8:71	0	0	0,00	0,00	0,00	0,00	0	0	0	0	0	0	0,00	0	0	0	0	0,0		pinta-ala yhdistetty Tikkalaan 7:78
						<b>8:71 Total</b>	<b>0</b>	<b>0</b>				<b>0,00</b>	<b>0</b>	<b>0</b>	<b>0</b>	<b>0</b>	<b>0</b>	<b>0</b>	<b>0,00</b>	<b>0</b>	<b>0</b>	<b>0</b>	<b>0</b>			
	Jahko	Katajaranta	291	8:220	27742000080220	8:75	81	81	0,00	0,00	5	0,41	1	0	0	0	0	0	-0,59	0	0	0	0	0,0		
	Jahko	Kiviniemi	293	8:222	27742000080222	8:75	67	42	0,00	0,00	5	0,21	1	0	0	0	0	0	-0,79	0	0	0	0	0,0		
	Jahko	Tintinpesä	295	8:225	27742000080225	8:75	76	76	0,00	0,00	5	0,38	1	0	0	0	0	0	-0,62	0	0	0	0	0,0		
		Saarenniemi	103	8:280	27742000080280	8:75	745	354	0,00	0,00	5	1,77	1	0	0	1	0	0	-0,23	0	0	0	0	0,0		Laukkalan lohkotila 1979
	Jahko	Marjala	290	8:219	27742000080219	8:75	42	42	0,00	0,00	5	0,21	1	0	0	0	0	0	-0,79	0	0	0	0	0,0		
	Jahko	Suviranta	292	8:221	27742000080221	8:75	116	70	0,00	0,00	5	0,35	1	0	0	0	0	0	-0,65	0	0	0	0	0,0		
	Jahko	Vesala	294	8:224	27742000080224	8:75	72	72	0,00	0,00	5	0,36	1	0	0	0	0	0	-0,64	0	0	0	0	0,0		
	Jahko	Tönnäs	289	8:218	27742000080218	8:75	41	41	0,00	0,00	5	0,21	0	0	0	0	0	0	0,21	0	0	0	0	0,0		
	Jahko	Ollin palsta	282	8:249	27742000080249	8:75	40	40	0,00	0,00	5	0,20	0	0	0	0	0	0	0,20	0	0	0	0	0,0		
		Laukkala	104	8:281	27742000080281	8:75	243	213	0,00	0,00	5	1,06	0	0	0	0	0	0	1,06	0	0	0	0	0,0		
	Jahko	Vieteri	288	8:223	27742000080223	8:75	25	13	0,00	0,00	5	0,06	0	0	0	0	0	0	0,06	0	0	0	0	0,0		
		Laukkala	102	8:281	27742000080281	8:75	287	264	0,00	0,00	5	1,32	0	0	1	0	0	0	1,32	0	1	0	1	4,0		peltoa 8 ha, am taustalla
		Metsä-Laukka	398	8:272	27742000080272	8:75	0	0	0,00	0,00	0,00	0,00	0	0	0	0	0	0	0,00	0	0	0	6	14,0		Kantatilan lohko
						<b>8:75 Total</b>	<b>1835</b>	<b>1307</b>				<b>6,54</b>	<b>7</b>	<b>0</b>	<b>1</b>	<b>1</b>	<b>0</b>	<b>0</b>	<b>-1,46</b>	<b>0</b>	<b>1</b>	<b>0</b>	<b>7</b>			
		Varjola	150	8:76	27742000080076	8:76	0	0	0,00	0,00	0,00	0,00	0	0	0	0	0	0	0,00	0	1	0	0	0,1		AT-alueella
						<b>8:76 Total</b>	<b>0</b>	<b>0</b>				<b>0,00</b>	<b>0</b>	<b>0</b>	<b>0</b>	<b>0</b>	<b>0</b>	<b>0</b>	<b>0,00</b>	<b>0</b>	<b>1</b>	<b>0</b>	<b>0</b>			
		Ala-Huovisto	119	8:104	27742000080104	8:104	0	0	0,00	0,00	0,00	0,00	0	0	0	0	0	0	0,00	0	0	0	0	0,0		pinta-ala yhdistetty Tikkalaan 7:78
						<b>8:104 Total</b>	<b>0</b>	<b>0</b>				<b>0,00</b>	<b>0</b>	<b>0</b>	<b>0</b>	<b>0</b>	<b>0</b>	<b>0</b>	<b>0,00</b>	<b>0</b>	<b>0</b>	<b>0</b>	<b>0</b>			
		Koivurinne	132	8:105	27742000080105	8:105	0	0	0,00	0,00	0,00	0,00	0	0	0	0	0	0	0,00	0	0	0	0	0,1		AT alueella
						<b>8:105 Total</b>	<b>0</b>	<b>0</b>				<b>0,00</b>	<b>0</b>	<b>0</b>	<b>0</b>	<b>0</b>	<b>0</b>	<b>0</b>	<b>0,00</b>	<b>0</b>	<b>0</b>	<b>0</b>	<b>0</b>			
		Kauppakulma	137	8:106	27742000080106	8:106	0	0	0,00	0,00	0,00	0,00	0	0	0	0	0	0	0,00	0	0	0	0	0,2		AT alueella
						<b>8:106 Total</b>	<b>0</b>	<b>0</b>				<b>0,00</b>	<b>0</b>	<b>0</b>	<b>0</b>	<b>0</b>	<b>0</b>	<b>0</b>	<b>0,00</b>	<b>0</b>	<b>0</b>	<b>0</b>	<b>0</b>			
		Muuratjärvi	Palosa	Kousa	367	8:276	27742000080276	8:109	97	10,57	1,28	1rp/3ha	0,27	2	0	0	0	0	-1,73	0	0	0	0	0,0		rak(Hiekkalan Viljasjärven)
		Muuratjärvi	Palosa	Palosaari I	366	8:305	27742000080305	8:109	50	10,57	1,28	1rp/3ha	0,14	1	0	0	0	0	-0,86	0	0	0	0	0,0		rak(Hiekkalan Viljasjärven)
		Muuratjärvi	Palosa	Viljasjärvi I	348	8:306	27742000080306	8:109	23	10,57	1,28	1rp/3ha	0,06	0	0	0	0	0	0,06	0	0	0	0	0,0		rak(Hiekkalan Viljasjärven)
		Muuratjärvi	Palosa	Viljasjärvi I	348	8:306	27742000080306	8:109	157	10,57	1,28	1rp/3ha	0,43	0	0	0	0	0	0,43	0	0	0	0	0,0		rak(Hiekkalan Viljasjärven)
						<b>8:109 Total</b>	<b>327</b>	<b>327</b>				<b>0,90</b>	<b>3</b>	<b>0</b>	<b>0</b>	<b>0</b>	<b>0</b>	<b>0</b>	<b>-2,10</b>	<b>0</b>	<b>0</b>	<b>0</b>	<b>0</b>			
		Alkula	154	8:111	27742000080111	8:111	0	0	0,00	0,00	0,00	0,00	0	0	0	0	0	0	0,00	0	2	0	0	3,9		kost. 0,5
						<b>8:111 Total</b>	<b>0</b>	<b>0</b>				<b>0,00</b>	<b>0</b>	<b>0</b>	<b>0</b>	<b>0</b>	<b>0</b>	<b>0</b>	<b>0,00</b>	<b>0</b>	<b>2</b>	<b>0</b>	<b>0</b>			
		Hiekkarinne	152	8:112	27742000080112	8:112	0	0	0,00	0,00	0,00	0,00	0	0	0	0	0	0	0,00	0	0	0	0	1,0</		

Sijaintitiedot		Tilatiedot					Rantaviivatiedot				Mitoitus		Ranta-alueet								ns Kuiva maa					MM	HUOM
Vesistö	Osa	Tilan nimi	Järj.nro kartalla	RN:o	RN:o pitkä	Kt_69	Tod.	Muun.	pa	rv	Arvo	Luku	Olevat		Uudet				Olevat		Uudet			M-pa	ap		
													ra	ap	sa	ra	ap	sa	jää	ra	ap/fam	ra	ap	M-pa	ap		
		Tikkapihaja	113	8:245	27742000080245	8:116	0	0	0,00	0,00	0,00	0,00	0	0	0	0	0	0	0,00	0	1	0	0	0,6		AT -alueella	
		Rauhala	368	8:246	27742000080246	8:116	0	0	0,00	0,00	0,00	0,00	0	0	0	0	0	0	0,00	0	1	0	0	0,5		AT -alueella	
		Kotikumpu	146	8:316	27742000080316	8:116	0	0	0,00	0,00	0,00	0,00	0	0	0	0	0	0	0,00	0	1	0	0	1,0			
Mattilanjoki		Patarikman	105	8:234	27742000080234	8:116	58	58	0,00	0,00	2	0,12	0	0	0	0	0	0	0,12	0	0	0	0	0,0			
Patajärvi		Patarikman	105	8:234	27742000080234	8:116	87	58	0,00	0,00	5	0,29	1	0	0	0	0	0	-0,71	0	0	0	0	0,0			
		Kotikulma	144	8:247	27742000080247	8:116	0	0	0,00	0,00	0,00	0,00	0	0	0	0	0	0	0,00	0	1	0	0	0,4		AT -alueella	
		Lehtola	114	8:268	27742000080268	8:116	0	0	0,00	0,00	0,00	0,00	0	0	0	0	0	0	0,00	0	0	0	1	0,4		AT -alueella	
		Peltola	110	8:320	27742000080320	8:116	0	0	0,00	0,00	0,00	0,00	0	0	0	0	0	0	0,00	0	0	0	1	0,5		AT, lohko 8:288, joka muilta osin jää	
		Rannila	115	8:158	27742000080158	8:116	0	0	0,00	0,00	0,00	0,00	0	0	0	0	0	0	0,00	0	1	0	0	1,5		AT -alueella	
		Tipula	133	8:244	27742000080244	8:116	0	0	0,00	0,00	0,00	0,00	0	0	0	0	0	0	0,00	0	1	0	0	0,2		AT -alueella	
		Rymylä	145	8:258	27742000080258	8:116	0	0	0,00	0,00	0,00	0,00	0	0	0	0	0	0	0,00	0	1	0	0	0,4		AT -alueella	
		Kiila	142	8:287	27742000080287	8:116	0	0	0,00	0,00	0,00	0,00	0	0	0	0	0	0	0,00	0	0	0	0	0,1		AT -alueella	
		Tiiranpelto	111	8:321	27742000080321	8:116	0	0	0,00	0,00	0,00	0,00	0	0	0	0	0	0	0,00	0	1	0	0	0,5		AT -alueella	
		Kauppakulma	138	8:181	27742000080181	8:116	0	0	0,00	0,00	0,00	0,00	0	0	0	0	0	0	0,00	0	0	0	0	0,5		AT -alueella	
		Kukkola	131	8:243	27742000080243	8:116	0	0	0,00	0,00	0,00	0,00	0	0	0	0	0	0	0,00	0	1	0	0	0,4		AT -alueella	
		Ailanlehto	112	8:233	27742000080233	8:116	0	0	0,00	0,00	0,00	0,00	0	0	0	0	0	0	0,00	0	0	0	1	1,0		AT -alueella	
		Peltorannila	134	8:317	27742000080317	8:116	0	0	0,00	0,00	0,00	0,00	0	0	0	0	0	0	0,00	0	0	0	0	0,0		AT alueella	
Mattilanjoki		Peltorannila	145	8:317	27742000080317	8:116	269	269	0,00	0,00	2	0,54	0	0	0	0	0	0	0,54	0	0	0	1	0,0		osit AT alueella, siirtoja 7 kpl. Kaupunk	
Mattilanjoki		Peltorannila	107	8:317	27742000080317	8:116	0	0	0,00	0,00	0,00	0,00	0	0	0	0	0	0	0,00	0	0	0	0	0,0			
		Peltorannila	144	8:317	27742000080317	8:116	0	0	0,00	0,00	0,00	0,00	0	0	0	0	0	0	0,00	0	0	0	0	28,0		30 ha, kunnan 25 ha, peltoa 4,5 ja kost	
						8:116 Total	414	385			0,95	1	0	0	0	0	0	0	-0,05	0	9	0	4				
Muuratjärvi	Pohjol	Nippuniemi	169	8:117	27742000080117	8:117	56	43	0,00	0,00	5	0,22	1	0	0	0	0	0	-0,78	0	0	0	0	0,0			
						8:117 Total	56	43			0,22	1	0	0	0	0	0	0	-0,78	0	0	0	0				
Muuratjärvi		Koivuniemi	189	8:118	27742000080118	8:118	206	103	0,00	0,00	5	0,51	1	0	0	0	0	0	-0,49	0	0	0	0	0,0			
						8:118 Total	206	103			0,51	1	0	0	0	0	0	0	-0,49	0	0	0	0				
Muuratjärvi		Hellemuura	188	8:120	27742000080120	8:120	36	18	0,00	0,00	5	0,09	1	0	0	0	0	0	-0,91	0	0	0	0	0,0			
						8:120 Total	36	18			0,09	1	0	0	0	0	0	0	-0,91	0	0	0	0				
Muuratjärvi		Pirkkola	184	8:162	27742000080162	8:121	59	59	0,00	0,00	5	0,30	1	0	0	0	0	0	-0,71	0	0	0	0	0,0			
Muuratjärvi		Peurakallio	186	8:309	27742000080309	8:121	38	19	0,00	0,00	5	0,09	0	1	0	0	0	0	-0,91	0	0	0	0	3,0		ap noin 100 m rannasta, rantaa	
Muuratjärvi		Vuorela	185	8:310	27742000080310	8:121	87	61	0,00	0,00	5	0,31	1	0	0	0	0	0	-0,69	0	0	0	0	0,0			
Muuratjärvi		Vuorela	187	8:310	27742000080310	8:121	101	51	0,00	0,00	5	0,25	0	0	1	0	0	0	0,25	2	1	0	0	4,5			
						8:121 Total	285	190			0,95	2	1	1	0	0	0	0	-2,05	2	1	0	0				
Pöykylampi 1,0 ha		Rantamökki	195	8:122	27742000080122	8:122	93	0	1,04	0,39	1rp/2,5 ha	0,10	0	1	0	0	0	0	-0,90	0	0	0	0	0,0			
						8:122 Total	93	0			0,10	0	1	0	0	0	0	0	-0,90	0	0	0	0				
Muuratjärvi		Kesämaja	191	8:123	27742000080123	8:123	42	21	0,00	0,00	5	0,11	1	0	0	0	0	0	-0,90	0	0	0	0	0,0			
						8:123 Total	42	21			0,11	1	0	0	0	0	0	0	-0,90	0	0	0	0				
Muuratjärvi		Kotiranta	190	8:124	27742000080124	8:124	46	21	0,00	0,00	5	0,10	0	1	0	0	0	0	-0,90	0	0	0	0	0,0			
						8:124 Total	46	21			0,10	0	1	0	0	0	0	0	-0,90	0	0	0	0				
Muuratjärvi		Leppäsilmä	175	8:126	27742000080126	8:126	47	47	0,00	0,00	6	0,28	0	1	0	0	0	0	-0,72	0	0	0	0	0,0		lisäalue 8:227	
						8:126 Total	47	47			0,28	0	1	0	0	0	0	0	-0,72	0	0	0	0				
Muuratjärvi	Pohjol	Tiriniemi	166	8:128	27742000080128	8:128	52	52	0,00	0,00	5	0,26	1	0	0	0	0	0	-0,74	0	0	0	0	0,0		lisäalue 8:240	
						8:128 Total	52	52			0,26	1	0	0	0	0	0	0	-0,74	0	0	0	0				
Muuratjärvi		Eräranta	192	8:130	27742000080130	8:130	20	20	0,00	0,00	5	0,10	1	0	0	0	0	0	-0,90	0	0	0	0	0,0			
						8:130 Total	20	20			0,10	1	0	0	0	0	0	0	-0,90	0	0	0	0				
Pöykylampi 1,0 ha		Rantala	196	8:270	27742000080270	8:131	75	75	1,04	0,39	1rp/2,5 ha	0,08	0	1	0	0	0	0	-0,92	0	0	0	0	0,0			
Rimminlampi		Rimmi	150	8:271	27742000080271	8:131	122	122	3,40	0,82	1rp/2,5 ha	0,20	0	0	0	0	0	0	0,20	0	1	0	2	15,0		21 ha, peltoa 10, kosteikko, rantaa	
Pöykylampi 1,0 ha		Rimmi	151	8:271	27742000080271	8:131	217	217	1,04	0,39	1rp/2,5 ha	0,23	0	0	0	0	0	0	0,23	0	0	0	1	0,0			
Lahnalampi		Rimmi	331	8:271	27742000080271	8:131	0	0	0,00	0,00	0,00	0,00	0	0	0	0	0	0	0,00	0	0	0	0	0,0			
						8:131 Total	414	414			0,52	0	1	0	0	0	0	0	-0,48	0	1	0	3				
		Suopelto	200	8:132	27742000080132	8:132	0	0	0,00	0,00	0,00	0,00	0	0	0	0	0	0	0,00	0	0	0	1	2,2		2,6, kost,	
						8:132 Total	0	0			0,00	0	0	0	0	0	0	0	0,00	0	0	0	1				
Muuratjärvi		Päiväranta	198	8:133	27742000080133	8:133	50	50	0,00	0,00	5	0,25	0	1	0	0	0	0	-0,75	0	0	0	0	0,0			
						8:133 Total																					

Sijaintitiedot		Tilatiedot					Rantaviivatiedot				Mitoitus		Ranta-alueet						ns Kuiva maa					MM		
Vesistö	Osa	Tilan nimi	Järj.nro kartalla	RN:o	RN:o pitkä	Kt_69	Tod.	Muun.	pa	rv	Arvo	Luku	ra	ap	sa	ra	ap	sa	jää	ra	ap/am	ra	ap	M-pa	ap	HUOM
Muuratjärvi	Pöykylä	Koivuniemi	199	8:289	27742000080289	8:134	182	81	0,00	0,00	5	0,41	0	1	0	0	0	0	-0,59	0	0	0	0	0,0		
		Metsä-Pöykylä	201	8:303	27742000080303	8:134	0	0	0,00	0,00		0,00	0	0	0	0	0	0	0,00	0	0	0	0	7,5		
						<b>8:134 Total</b>	<b>524</b>	<b>369</b>				<b>1,53</b>	<b>0</b>	<b>3</b>	<b>0</b>	<b>0</b>	<b>0</b>	<b>0</b>	<b>-1,47</b>	<b>0</b>	<b>0</b>	<b>0</b>	<b>3</b>			
Muuratjärvi	Pärri	Pärri	265	8:135	27742000080135	8:135	310	0	0,69	0,31	<2ha	0,00	1	0	0	0	0	0	-1,00	0	0	0	0	0,0		
						<b>8:135 Total</b>	<b>310</b>	<b>0</b>				<b>0,00</b>	<b>1</b>	<b>0</b>	<b>0</b>	<b>0</b>	<b>0</b>	<b>0</b>	<b>-1,00</b>	<b>0</b>	<b>0</b>	<b>0</b>	<b>0</b>			
Muuratjärvi		Honganoksa	174	8:138	27742000080138	8:138	43	43	0,00	0,00	5	0,22	1	0	0	0	0	0	-0,79	0	0	0	0	0,0		
						<b>8:138 Total</b>	<b>43</b>	<b>43</b>				<b>0,22</b>	<b>1</b>	<b>0</b>	<b>0</b>	<b>0</b>	<b>0</b>	<b>0</b>	<b>-0,79</b>	<b>0</b>	<b>0</b>	<b>0</b>	<b>0</b>			
Muuratjärvi		Honkahuvi	173	8:139	27742000080139	8:139	50	50	0,00	0,00	5	0,25	1	0	0	0	0	0	-0,75	0	0	0	0	0,0		
						<b>8:139 Total</b>	<b>50</b>	<b>50</b>				<b>0,25</b>	<b>1</b>	<b>0</b>	<b>0</b>	<b>0</b>	<b>0</b>	<b>0</b>	<b>-0,75</b>	<b>0</b>	<b>0</b>	<b>0</b>	<b>0</b>			
Muuratjärvi		Honkarinne	176	8:160	27742000080160	8:140	53	53	0,00	0,00	6	0,32	1	0	0	0	0	0	-0,68	0	0	0	0	0,0		
Muuratjärvi	Kostio	Vierlaakso	172	8:193	27742000080193	8:140	0	0	0,00	0,00	6	0,00	0	1	0	0	0	0	-1,00	0	0	0	0	0,0	ap n. 40 m rannasta	
Muuratjärvi		Kesäranta	349	8:264	27742000080264	8:140	42	42	0,00	0,00	6	0,25	1	0	0	0	0	0	-0,75	0	0	0	0	0,0	rak(Hiekkala II)	
Muuratjärvi		Mesikämmen	332	8:253	27742000080253	8:140	42	42	0,00	0,00	6	0,25	1	0	0	0	0	0	-0,75	0	0	0	0	0,0	rak(Hiekkala II)	
Muuratjärvi		Leppäsilmä 2	330	8:301	27742000080301	8:140	54	54	0,00	0,00	6	0,32	1	0	0	0	0	0	-0,68	0	0	0	0	0,0	rak(Hiekkala II)	
Muuratjärvi		Hiekkola	382	8:302	27742000080302	8:140	40	40	0,00	0,00	6	0,24	0	0	0	0	0	0	0,24	0	0	0	0	0,0	rak(Hiekkala II)	
Muuratjärvi	Kostio	Hiekkola	382	8:302	27742000080302	8:140	371	304	0,00	0,00	6	1,83	0	1	0	0	0	0	0,83	0	0	0	0	0,0	rak(Hiekkala II)am 60 m rannasta	
						<b>8:140 Total</b>	<b>602</b>	<b>535</b>				<b>3,21</b>	<b>4</b>	<b>2</b>	<b>0</b>	<b>0</b>	<b>0</b>	<b>0</b>	<b>-2,79</b>	<b>0</b>	<b>0</b>	<b>0</b>	<b>0</b>			
Muuratjärvi	Kaijan	Kesä-Haikka	257	8:141	27742000080141	8:141	119	119	14,52	2,68	1rp/3ha	0,21	1	0	0	0	0	0	-0,79	0	0	0	0	0,0		
						<b>8:141 Total</b>	<b>119</b>	<b>119</b>				<b>0,21</b>	<b>1</b>	<b>0</b>	<b>0</b>	<b>0</b>	<b>0</b>	<b>0</b>	<b>-0,79</b>	<b>0</b>	<b>0</b>	<b>0</b>	<b>0</b>			
Muuratjärvi	Kaijan	Etelä-Kaija	258		27742000080173	8:142	180	180	14,52	2,68	1rp/3ha	0,32	1	0	0	0	0	0	-0,68	0	0	0	0	0,0		
Muuratjärvi	Kaijan	Innala	261	8:183	27742000080183	8:142	76	76	14,52	2,68	1rp/3ha	0,14	1	0	0	0	0	0	-0,86	0	0	0	0	0,0		
Muuratjärvi	Kaijan	Kelo	259	8:229	27742000080229	8:142	47	47	14,52	2,68	1rp/3ha	0,09	1	0	0	0	0	0	-0,91	0	0	0	0	0,0		
Muuratjärvi	Räikkä	Kalliosaari	263	8:318	27742000080318	8:142	115	115	0,10	0,12	1rp/3ha	0,00	1	0	0	0	0	0	-1,00	0	0	0	0	0,0		
Muuratjärvi	Kaijan	Laiskala	262	8:210	27742000080210	8:142	53	53	14,52	2,68	1rp/3ha	0,10	1	0	0	0	0	0	-0,90	0	0	0	0	0,0		
Muuratjärvi	Kaijan	Pilivereuna	260	8:230	27742000080230	8:142	41	41	14,52	2,68	1rp/3ha	0,07	1	0	0	0	0	0	-0,93	0	0	0	0	0,0		
Muuratjärvi	Kaijan	Kaijan-Haikka	256	8:213	27742000080213	8:142	68	68	14,52	2,68	1rp/3ha	0,12	0	0	0	0	0	0	0,12	0	0	0	0	0,0		
Muuratjärvi	Kaijan	Kaijan-Haikka	256	8:213	27742000080213	8:142	63	63	14,52	2,68	1rp/3ha	0,11	0	0	0	0	0	0	0,11	0	0	0	0	0,0		
Muuratjärvi	Kaijan	Kaijan-Haikka	256	8:213	27742000080213	8:142	239	239	14,52	2,68	1rp/3ha	0,43	0	0	0	0	0	0	0,43	0	0	0	0	0,0		
Muuratjärvi	Kaijan	Kaijan-Haikka	256	8:213	27742000080213	8:142	1799	1799	14,52	2,68	1rp/3ha	3,25	0	0	0	0	1	3,25	0	0	0	0	0	0,0	uusi sauna, 13 ha tila	
						<b>8:142 Total</b>	<b>2680</b>	<b>2681</b>				<b>4,63</b>	<b>6</b>	<b>0</b>	<b>0</b>	<b>0</b>	<b>1</b>	<b>-1,37</b>	<b>0</b>	<b>0</b>	<b>0</b>	<b>0</b>				
Muuratjärvi	Jahko	Jahkari	272	8:143	27742000080143	8:143	85	43	0,00	0,00	5	0,21	1	0	0	0	0	0	-0,79	0	0	0	0	0,0		
						<b>8:143 Total</b>	<b>85</b>	<b>43</b>				<b>0,21</b>	<b>1</b>	<b>0</b>	<b>0</b>	<b>0</b>	<b>0</b>	<b>0</b>	<b>-0,79</b>	<b>0</b>	<b>0</b>	<b>0</b>	<b>0</b>			
Patajärvi		Soikkala	53	8:148	27742000080148	8:148	161	161	0,00	0,00	5	0,80	1	0	0	0	0	0	-0,20	0	0	0	2	0,0		
						<b>8:148 Total</b>	<b>161</b>	<b>161</b>				<b>0,80</b>	<b>1</b>	<b>0</b>	<b>0</b>	<b>0</b>	<b>0</b>	<b>0</b>	<b>-0,20</b>	<b>0</b>	<b>0</b>	<b>0</b>	<b>2</b>			
Muuratjärvi	Pohjola	Kiviluoto	165	8:149	27742000080149	8:149	107	62	0,00	0,00	5	0,31	1	0	0	0	0	0	-0,69	0	0	0	0	0,0		
						<b>8:149 Total</b>	<b>107</b>	<b>62</b>				<b>0,31</b>	<b>1</b>	<b>0</b>	<b>0</b>	<b>0</b>	<b>0</b>	<b>0</b>	<b>-0,69</b>	<b>0</b>	<b>0</b>	<b>0</b>	<b>0</b>			
Muuratjärvi	Pohjola	Nipunlisa	168	8:150	27742000080150	8:150	51	51	0,00	0,00	5	0,26	0	0	0	0	0	0	0,26	0	0	0	0	0,0		
						<b>8:150 Total</b>	<b>51</b>	<b>51</b>				<b>0,26</b>	<b>0</b>	<b>0</b>	<b>0</b>	<b>0</b>	<b>0</b>	<b>0</b>	<b>0,26</b>	<b>0</b>	<b>0</b>	<b>0</b>	<b>0</b>			
Muuratjärvi	Pohjola	Suopursu	164	8:156	27742000080156	8:151	62	62	0,00	0,00	5	0,31	1	0	0	0	0	0	-0,69	0	0	0	0	0,0		
Muuratjärvi	Kostio	Kuusimäki	170	8:291	27742000080291	8:151	0	0	0,00	0,00	5	0,00	0	0	0	0	0	0	0,00	1	0	0	0	0,0		
Muuratjärvi	Pohjola	Kullanniemi	163	8:169	27742000080169	8:151	196	128	0,00	0,00	5	0,64	1	0	0	0	0	0	-0,36	0	0	0	0	0,0		
Muuratjärvi	Kostio	Kostio	167	8:311	27742000080311	8:151	140	140	0,00	0,00	5	0,70	0	0	0	0	0	0	0,70	0	0	0	1	7,2	ranta-alueetta	
Muuratjärvi		Vuohela	321	8:312	27742000080312	8:151	140	109	0,00	0,00	6	0,66	1	0	0	0	0	0	-0,34	0	0	0	0	0,0	rak(Uusi-Pohjolan)	
Muuratjärvi	Talassu	Uusi-Pohjola	183	8:313	27742000080313	8:151	514	438	0,00	0,00	6	2,63	2	0	1	0	0	0	0,63	0	1	0	4	26,0	rak(Uusi-Pohjolan), 30 ha, peltoa 9	
						<b>8:151 Total</b>	<b>1052</b>	<b>877</b>				<b>4,93</b>	<b>5</b>	<b>0</b>	<b>1</b>	<b>0</b>	<b>0</b>	<b>0</b>	<b>-0,07</b>	<b>1</b>	<b>1</b>	<b>0</b>	<b>5</b>		Mitoitus 9-5=4	
		Jahkonpelto	109	8:152	27742000080152	8:152	0	0	0,00	0,00		0,00	0	0	0	0	0	0	0,00	0	1	0	0	0,9		
						<b>8:152 Total</b>	<b>0</b>	<b>0</b>				<b>0,00</b>	<b>0</b>	<b>0</b>	<b>0</b>	<b>0</b>	<b>0</b>	<b>0</b>	<b>0,00</b>	<b>0</b>	<b>1</b>	<b>0</b>	<b>0</b>			
Muuratjärvi	Jahko	Osmola	287	8:187	27742000080187	8:153	85	85	0,00	0,00	5	0,43	1	0	0	0	0	0	-0,57	0	0	0	0	0,0		
Muuratjärvi	Jahko	Untola	285	8:189	27742000080189	8:153	82	41	0,00	0,00	5	0,21	1	0	0	0	0	0	-0,79	0	0	0	0	0,0		
Muuratjärvi	Jahko	Penttilä	286	8:188	27742000080188	8:153	82	41	0,00	0,00	5	0,21	1	0</												

Sijaintitiedot		Tilatiedot					Rantaviivatiedot				Mitoitus		Ranta-alueet						ns Kuiva maa					MM		
Vesistö	Osa	Tilan nimi	Järj.nro kartalla	RN:o	RN:o pitkä	Kt_69	Tod.	Muun.	pa	rv	Arvo	Luku	ra	ap	sa	ra	ap	sa	jää	ra	ap/fam	ra	ap	M-pa	ap	HUOM
Muuratjärvi	Jahko	Kalamaja	280	8:198	27742000080198	8:155	53	53	0,00	0,00	5	0,26	1	0	0	0	0	0	-0,74	0	0	0	0	0,0		
Muuratjärvi	Jahko	Saarela	278	8:200	27742000080200	8:155	52	52	0,00	0,00	5	0,26	1	0	0	0	0	0	-0,74	0	0	0	0	0,0		
Muuratjärvi	Pohjoli	Saairanta	159	8:324	27742000080324	8:155	59	29	0,00	0,00	5	0,15	1	0	0	0	0	0	-0,85	0	0	0	0	0,0		
Muuratjärvi	Pohjoli	Lomakallio	156	8:323	27742000080323	8:155	81	81	0,00	0,00	2	0,16	1	0	0	0	0	0	-0,84	0	0	0	0	0,0		
Muuratjärvi	Jahko	Impivaara	277	8:214	27742000080214	8:155	103	92	0,00	0,00	5	0,46	1	0	0	0	0	0	-0,54	0	0	0	0	0,0		
Muuratjärvi	Jahko	Jahkopirtti	276	8:216	27742000080216	8:155	53	40	0,00	0,00	5	0,20	1	0	0	0	0	0	-0,80	0	0	0	0	0,0		
Muuratjärvi	Jahko	Oksala	274	8:236	27742000080236	8:155	50	50	0,00	0,00	5	0,25	1	0	0	0	0	0	-0,75	0	0	0	0	0,0		
Muuratjärvi	Jahko	Koivikko	267	8:282	27742000080282	8:155	76	76	0,00	0,00	5	0,38	1	0	0	0	0	0	-0,62	0	0	0	0	0,0		
Mattilanjoki		Pohjola	365	8:315	27742000080315	8:155	64	64	0,00	0,00	2	0,13	0	0	0	0	0	0	0,13	0	0	0	0	0,0		
Muuratjärvi	Jahko	Jahkarinisä	271	8:166	27742000080166	8:155	25	13	0,00	0,00	5	0,06	0	0	0	0	0	0	0,06	0	0	0	0	0,0		
Muuratjärvi	Jahko	Kivenkolo	279	8:199	27742000080199	8:155	54	54	0,00	0,00	5	0,27	1	0	0	0	0	0	-0,73	0	0	0	0	0,0		
Muuratjärvi	Pohjoli	Kutukumpare	158	8:203	27742000080203	8:155	80	40	0,00	0,00	5	0,20	1	0	0	0	0	0	-0,80	0	0	0	0	0,0		
Muuratjärvi	Jahko	Mäntylä	275	8:231	27742000080231	8:155	70	53	0,00	0,00	5	0,26	1	0	0	0	0	0	-0,74	0	0	0	0	0,0		
Muuratjärvi	Jahko	Siikala	273	8:238	27742000080238	8:155	75	50	0,00	0,00	5	0,25	1	0	0	0	0	0	-0,75	0	0	0	0	0,0		
Muuratjärvi	Pohjoli	Suvirinne	160	8:328	27742000080328	8:155	49	49	0,00	0,00	5	0,24	1	0	0	0	0	0	-0,76	0	0	0	0	0,0		
Muuratjärvi	Jahko	Kalliranta	270	8:167	27742000080167	8:155	103	52	0,00	0,00	5	0,26	1	0	0	0	0	0	-0,74	0	0	0	0	0,0		
Muuratjärvi	Pohjoli	Sammalniemi	161	8:327	27742000080327	8:155	114	52	0,00	0,00	5	0,26	1	0	0	0	0	0	-0,74	0	0	0	0	0,0		
Muuratjärvi	Pohjoli	Penkere	162	8:252	27742000080252	8:155	139	113	0,00	0,00	5	0,57	0	0	0	1	1	0	-0,44	0	0	0	0	0,0	Korvaus LV:sta (8:315)	
Muuratjärvi	Pohjoli	Koivuranta	157	8:262	27742000080262	8:155	53	39	0,00	0,00	5	0,20	1	0	0	0	0	0	-0,80	0	0	0	0	0,0		
Muuratjärvi	Jahko	Itäranta	269	8:283	27742000080283	8:155	72	36	0,00	0,00	5	0,18	1	0	0	0	0	0	-0,82	0	0	0	0	0,0		
Muuratjärvi	Jahko	Jahkosaari	266	8:284	27742000080284	8:155	31	31	0,00	0,00	5	0,15	0	0	0	0	0	0	0,15	0	0	0	0	0,0		
Muuratjärvi	Jahko	Jahkosaari	266	8:284	27742000080284	8:155	289	217	0,00	0,00	5	1,09	0	0	0	0	0	0	1,09	0	0	0	0	0,0		
Muuratjärvi	Jahko	Jahkosaari	266	8:284	27742000080284	8:155	48	24	0,00	0,00	5	0,12	0	0	0	0	0	0	0,12	0	0	0	0	0,0		
Muuratjärvi	Jahko	Jahkosaari	266	8:284	27742000080284	8:155	66	33	0,00	0,00	5	0,17	0	0	0	0	0	0	0,17	0	0	0	0	0,0		
Muuratjärvi	Jahko	Jahkosaari	266	8:284	27742000080284	8:155	204	110	0,00	0,00	5	0,55	0	0	0	0	0	0	0,55	0	0	0	0	0,0		
Muuratjärvi	Jahko	Jahkosaari	266	8:284	27742000080284	8:155	58	58	0,00	0,00	5	0,29	0	0	0	0	0	0	0,29	0	0	0	0	0,0		
Rimminlampi		Pohjola	155	8:315	27742000080315	8:155	56	56	3,40	0,82	1rp/2,5 ha	0,09	0	0	0	0	0	0	0,09	0	0	0	0	0,0		
Rimminlampi		Pohjola	155	8:315	27742000080315	8:155	410	410	3,40	0,82	1rp/2,5 ha	0,68	0	1	0	0	0	0	-0,32	0	0	0	0	0,0		
Mattilanjoki		Pohjola	155	8:315	27742000080315	8:155	699	699	0,00	0,00	2	1,40	0	0	0	0	0	0	1,40	0	0	0	0	0,0		
Muuratjärvi	Pohjoli	Pohjola	155	8:315	27742000080315	8:155	306	230	0,00	0,00	5	1,15	0	0	0	0	0	0	1,15	0	0	0	0	0,0	Mitoitus 16-9=7	
Muuratjärvi	Pohjoli	Pohjola	155	8:315	27742000080315	8:155	300	244	0,00	0,00	5	1,22	0	0	0	0	0	0	1,22	0	0	0	6	64,0	76ha, peltoa 15ha, SL 4,8ha	
Muuratjärvi		Valkama	171	8:274	27742000080274	8:155	0	0	0,00	0,00	0,00	0,00	0	0	0	0	0	0	0,00	0	1	0	0	0,2		
Muuratjärvi		Pengertupa	416	8:326	27742000080326	8:155	144	144	0,00	0,00	5	0,72	1	0	0	0	0	0	-0,28	0	0	0	0	0,0		
Muuratjärvi		Villa Penkere	417	8:325	27742000080325	8:155	135	101	0,00	0,00	5	0,51	1	0	0	0	0	0	-0,49	0	0	0	0	0,0		
						<b>8:155 Total</b>	<b>4170</b>	<b>3444</b>				<b>11,90</b>	<b>19</b>	<b>1</b>	<b>0</b>	<b>1</b>	<b>0</b>	<b>0</b>	<b>-7,10</b>	<b>0</b>	<b>1</b>	<b>0</b>	<b>6</b>			
		Martikkala	13	10:96	27742000100096	10:30	0	0	0,00	0,00	0,00	0,00	0	0	0	0	0	0	0,00	0	0	0	0	0,5	kosteikkoa	
		Koivula	14	10:97	27742000100097	10:30	0	0	0,00	0,00	0,00	0,00	0	0	0	0	0	0	0,00	0	0	0	0	0,5	kosteikkoa	
		Markkula	11	10:98	27742000100098	10:30	0	0	0,00	0,00	0,00	0,00	0	0	0	0	0	0	0,00	0	0	0	0	0,5	kosteikkoa	
		Kiveriö	12	10:99	27742000100099	10:30	0	0	0,00	0,00	0,00	0,00	0	0	0	0	0	0	0,00	0	0	0	0	0,6	kosteikkoa	
						<b>10:30 Total</b>	<b>0</b>	<b>0</b>				<b>0,00</b>	<b>0</b>	<b>0</b>	<b>0</b>	<b>0</b>	<b>0</b>	<b>0</b>	<b>0,00</b>	<b>0</b>	<b>0</b>	<b>0</b>	<b>0</b>	<b>2,0</b>		
		Pihtinoro	17	10:31	27742000100031	10:31	0	0	0,00	0,00	0,00	0,00	0	0	0	0	0	0	0,00	1	0	0	0	1,5		
						<b>10:31 Total</b>	<b>0</b>	<b>0</b>				<b>0,00</b>	<b>0</b>	<b>0</b>	<b>0</b>	<b>0</b>	<b>0</b>	<b>0</b>	<b>0,00</b>	<b>1</b>	<b>0</b>	<b>0</b>	<b>0</b>			
		Killäis	Iolanmäki	410	10:137	27742000100137	10:32	0	0	0,00	0,00	0,00	0	0	0	0	0	0	0,00	0	1	0	0	0,7		
		Killäis	Haukkamäki	408	10:60	27742000100060	10:32	0	0	0,00	0,00	0,00	0	0	0	0	0	0	0,00	0	1	0	0	0,3		
		Killäis	Kumpare	409	10:68	27742000100068	10:32	0	0	0,00	0,00	0,00	0	0	0	0	0	0	0,00	0	1	0	0	0,5		
Muuratjärvi	Killäis	Vekala	3	10:42	27742000100042	10:32	59	44	0,00	0,00	6	0,27	1	0	0	0	0	0	-0,73	0	0	0	0	0,0		
Muuratjärvi	Sutola	Pajuranta	9	10:53	27742000100053	10:32	39	39	0,00	0,00	6	0,23	1	0	0	0	0	0	-0,77	0	0	0	0	0,0		
Muuratjärvi	Sutola	Männistö	364	10:107	27742000100107	10:32	42	32	0,00	0,00	6	0,19	1	0	0	0	0	0	-0,81	0	0	0	0	0,0	rak(Saukkolahti)	
Muuratjärvi	Kynny	Hanskila	347	10:48	27742000100048	10:32	120	0	0,89	485,00	<2ha	0,00	1	0	0	0	0	0	-1,00	0	0	0	0	0,0		
Muuratjärvi	Killäis	Harrila	2	10:50	27742000100050	10:32	38	29	0,00	0,00	6	0,17	1	0	0	0	0	0	-0,83	0	0	0	0	0,0		
Muuratjärvi	Killäis	Karila	385	10:51	27742000100051	10:32	92	69	0,00	0,00	6	0,42	1	0	0	0	0	0	-0,58	0	0	0	0	0,0		
Muuratjärvi	Sutola	Kutupaikka	6	10:58	27742000100058	10:32	57	41	0,00	0,00	6	0,25	1	0	0	0	0	0	-0,75	0	0	0	0	0,0	lun. vesijättö 25:11	
Muuratjärvi	Sutola	Jukola	344	10:108	27742000100108	10:32	39	29	0,00	0,00	6	0,18	1	0	0	0	0	0	-0,82	0	0	0	0	0,0	rak(Saukkolahti)	
Muuratjärvi	Sutola	Viertola	343	10:112	27742000100112	10:32	46	35	0,00	0,00	6	0,21	1	0	0	0	0	0	-0,79	0	0	0	0	0,0	rak(Saukkolahti)	
Muuratjärvi	Kynny	Kynnyssaari	329	10:49	27742000100049	10:32	365	0	0,89	485,00	<2ha	0,00	1	0	0	0	0	0	-1,00	0	0	0	0	0,0		
Muuratjärvi	Sutola	Tönörihva	8	10:55	27742000100055	10:32	39	25	0,00	0,00	6	0,15	1	0	0	0	0	0	-0,85	0	0	0	0	0,0		

Sijaintitiedot		Tilatiedot				Rantaviivatiedot				Mitoitus		Ranta-alueet				ns Kuiva maa				MM	HUOM					
Vesistö	Osa	Tilan nimi	Järj.nro kartalla	RN:o	RN:o pitkä	Kt_69	Tod.	Muun.	pa	rv	Arvo	Luku	Olevat	Uudet			jää	Olevat	Uudet			M-pa	ap			
													ra	ap	sa	ra	ap	sa		ra	ap/fam	ra	ap	M-pa	ap	
Muuratjärvi	Sutola	Tönörihva	8	10:55	27742000100055	10:32	54	48	0,00	0,00	6	0,29	0	0	0	0	0	0	0,29	0	0	0	0	0,0		lun. vesijättö 25:8
Muuratjärvi	Sutola	Ylä-Timola	327	10:74	27742000100074	10:32	41	41	0,00	0,00	6	0,25	1	0	0	0	0	0	-0,75	0	0	0	0	0,0		lun. vesijättö 25:13, rak(Saukkolahti)
Muuratjärvi	Sutola	Peippola I	320	10:76	27742000100076	10:32	42	42	0,00	0,00	6	0,25	1	0	0	0	0	0	-0,75	0	0	0	0	0,0		lun. vesijättö 25:15, rak(Saukkolahti)
Muuratjärvi	Sutola	Kesäranta	319	10:77	27742000100077	10:32	42	42	0,00	0,00	6	0,25	1	0	0	0	0	0	-0,75	0	0	0	0	0,0		lun. vesijättö 15:16, rak(Saukkolahti)
Muuratjärvi	Sutola	Tupala	318	10:78	27742000100078	10:32	40	20	0,00	0,00	6	0,12	1	0	0	0	0	0	-0,88	0	0	0	0	0,0		lun. vesijättö 25:17, rak(Saukkolahti)
Muuratjärvi	Sutola	Kiusala	317	10:87	27742000100087	10:32	77	77	0,00	0,00	6	0,46	0	0	0	0	0	0	0,46	0	0	0	0	0,0		lun. vesijättö 25:18, rak(Saukkolahti)
Muuratjärvi	Sutola	Rajalahti	383	10:82	27742000100082	10:32	47	47	0,00	0,00	6	0,28	1	0	0	0	0	0	-0,72	0	0	0	0	0,0		lun. vesijättö 25:19, rak(Saukkolahti)
Muuratjärvi	Sutola	Kiveliö	384	10:113	27742000100113	10:32	187	141	0,00	0,00	6	0,84	0	0	0	0	0	0	0,84	0	0	0	0	0,0		rak(Saukkolahti)
Muuratjärvi	Sutola	Kiveliö	384	10:113	27742000100113	10:32	114	114	0,00	0,00	6	0,69	0	0	0	0	0	0	0,69	0	0	0	0	0,0		rak(Saukkolahti)
Muuratjärvi	Sutola	Kiveliö	412	10:113	27742000100113	0	0	0	0,00	0,00	6	0,00	0	0	0	0	0	0	0,00	0	0	0	0	12,0	5,0	rk:n ulkopuolinen alue
Muuratjärvi		Niskala	310	10:146	27742000100146	10:32	288	288	0,00	0,00	6	1,73	0	0	0	0	0	0	1,73	0	1	0	2	4,7		rk:n ulkopuolinen alue, yli 3 km
Myllyjoki		Niskala	310	10:146	27742000100146	10:32	297	297	0,00	0,00	2	0,59	0	0	0	0	0	0	0,59	0	0	0	0	0,0		rak(Saukkolahti)
Muuratjärvi	Killläis	Iloa eli Vehniä	309	10:138	27742000100138	10:32	394	257	0,00	0,00	6	1,54	0	2	0	0	0	0	-0,46	0	0	0	0	0,0		rak(Slahti), ap n. 100 m rannasta
Muuratjärvi	Sutola	Iloa eli Vehniä	309	10:138	27742000100138	10:32	126	31	0,00	0,00	6	0,19	0	0	0	0	0	0	0,19	0	0	0	0	0,0		rak(Slahti), lun. vesijättö 25:21
Muuratjärvi		Iloa eli Vehniä	309	10:138	27742000100138	10:32	61	62	0,00	0,00	6	0,37	0	0	0	0	0	0	0,37	0	0	0	0	0,0		rak(Saukkolahti)
Muuratjärvi		Iloa eli Vehniä	309	10:138	27742000100138	10:32	73	37	0,00	0,00	6	0,22	0	0	0	0	0	0	0,22	0	0	0	2	0,0		rak(Saukkolahti)
Muuratjärvi		Iloa eli Vehniä	309	10:138	27742000100138	10:32	11	6	0,00	0,00	6	0,04	0	0	0	0	0	0	0,04	0	0	0	0	0,0		
Muuratjärvi		Iloa eli Vehniä	411	10:138	27742000100138	10:32	0	0	0,00	0,00	6	0,00	0	0	0	0	0	0	0,00	0	0	0	4	13,0		yli 3 km osa
Muuratjärvi	Killläis	Iloa eli Vehniä	384	10:138	27742000100138	10:32	138	104	0,00	0,00	6	0,62	0	0	0	0	0	0	0,62	0	1	0	0	0,0		rak(Saukkolahti)
Muuratjärvi		Iloa eli Vehniä	384	10:138	27742000100138	10:32	60	45	0,00	0,00	6	0,27	0	0	0	0	0	0	0,27	0	0	0	0	0,0		rak(Saukkolahti)
						<b>10:32 Total</b>	<b>2830</b>	<b>1894</b>				<b>10,18</b>	<b>16</b>	<b>2</b>	<b>0</b>	<b>0</b>	<b>0</b>	<b>0</b>	<b>-7,82</b>	<b>0</b>	<b>2</b>	<b>0</b>	<b>8</b>			
Muuratjärvi	Killläis	Tervasaari	1	10:136	27742000100136	10:32,5:150	72	72	0,00	0,00	6	0,43	1	0	0	0	0	0	-0,57	0	0	0	0	0,0		
						<b>10:32,5:150 Total</b>	<b>72</b>	<b>72</b>				<b>0,43</b>	<b>1</b>	<b>0</b>	<b>0</b>	<b>0</b>	<b>0</b>	<b>0</b>	<b>-0,57</b>	<b>0</b>	<b>0</b>	<b>0</b>	<b>0</b>			
Muuratjärvi	Sutola	Apaja	7	191:0	27742001910000	10:32,25:7	59	59	0,00	0,00	6	0,35	1	0	0	0	0	0	-0,65	0	0	0	0	0,0		
Muuratjärvi	Sutola	Leppäniemi	5	186:0	27742001860000	10:32,25:7	228	57	0,00	0,00	6	0,34	1	0	0	0	0	0	-0,66	0	0	0	0	0,0		
Muuratjärvi	Sutola	Heikkilä	360	187:0	27742001870000	10:32,25:7	55	55	0,00	0,00	6	0,33	1	0	0	0	0	0	-0,67	0	0	0	0	0,0		rak(Saukkolahti)
						<b>10:32,25:7 Total</b>	<b>342</b>	<b>171</b>				<b>1,03</b>	<b>3</b>	<b>0</b>	<b>0</b>	<b>0</b>	<b>0</b>	<b>0</b>	<b>-1,97</b>	<b>0</b>	<b>0</b>	<b>0</b>	<b>0</b>			
Patajärvi		Ylipuoli	325	197:0	27742001970000	10:35,8:147	142	142	0,00	0,00	5	0,71	1	0	0	0	0	0	-0,29	0	0	0	0	0,0		
						<b>10:35,8:147 Total</b>	<b>142</b>	<b>142</b>				<b>0,71</b>	<b>1</b>	<b>0</b>	<b>0</b>	<b>0</b>	<b>0</b>	<b>0</b>	<b>-0,29</b>	<b>0</b>	<b>0</b>	<b>0</b>	<b>0</b>			
Patajärvi		Riihiranta	51	10:80	27742000100080	10:36	93	93	0,00	0,00	5	0,47	1	0	0	0	0	0	-0,54	0	0	0	0	0,0		
Patajärvi		Peiponranta	49	10:103	27742000100103	10:36	53	53	0,00	0,00	5	0,27	0	1	0	0	0	0	-0,73	0	0	0	0	0,0		
Patajärvi		Lämpörinne	52	10:44	27742000100044	10:36	53	53	0,00	0,00	5	0,27	1	0	0	0	0	0	-0,73	0	0	0	0	0,0		
Patajärvi		Jussila	50	10:102	27742000100102	10:36	97	97	0,00	0,00	5	0,49	0	1	0	0	0	0	-0,51	0	0	0	0	0,0		
Patajärvi		Piillilä	48	10:144	27742000100144	10:36	47	47	0,00	0,00	5	0,23	0	1	0	0	0	0	-0,77	0	0	0	0	0,0		
Mattilanjoki		Riekonkieppi	40	10:124	27742000100124	10:36	162	162	0,00	0,00	2	0,32	0	1	0	0	0	0	-0,68	0	0	0	0	0,0		
Mattilanjoki		Taikinaniemi	38	10:131	27742000100131	10:36	109	109	0,00	0,00	2	0,22	0	0	0	0	0	0	0,22	0	1	0	1	2,5		peltoa 1 ha
Rimminlampi		Taikinaniemi	38	10:131	27742000100131	10:36	143	143	3,40	0,82	1rp/2,5 ha	0,24	0	0	0	0	0	0	0,24	0	0	0	0	0,0		
Patajärvi		Pelto-Mattila	43	10:132	27742000100132	10:36	40	40	0,00	0,00	5	0,20	0	0	0	0	0	0	0,20	0	0	0	11	8,8		AT. Kaupunki
Mattilanjoki		Pelto-Mattila	37	10:132	27742000100132	10:36	279	279	0,00	0,00	2	0,56	0	0	1	0	0	0	0,56	0	0	0	0	0,0		sauna
Mattilanjoki		Pelto-Mattila	37	10:132	27742000100132	10:36	118	118	0,00	0,00	2	0,24	0	0	0	0	0	0	0,24	0	0	0	6	10,0		Kaupungin 4 kpl, 18,5 ha
Patajärvi		Naumala	413	10:150	27742000100150	0	113	84	0,00	0,00	5	0,42	0	0	1	0	0	0	0,42	0	0	0	0	0,0		
		Mattila	39	10:126	27742000100126	10:36	0	0	0,00	0,00	6	0,00	0	0	0	0	0	0	0,00	0	1	0	0	2,0		hevostila
		Päivärinne	44	10:130	27742000100130	10:36	0	0	0,00	0,00	6	0,00	0	0	0	0	0	0	0,00	0	1	0	0	0,5		
		Päivölä	42	176:6	27742001760006	10:36	0	0	0,00	0,00	6	0,00	0	0	0	0	0	0	0,00	0	1	0	0	0,9		
		Koivu-Rinne	41	10:116	27742000100116	10:36	0	0	0,00	0,00	6	0,00	0	0	0	0	0	0	0,00	0	1	0	0	0,4		
		Koivurinne 2	308	10:145	27742000100145	10:36	0	0	0,00	0,00	6	0,00	0	0	0	0	0	0	0,00	0	0	0	0	0,3		
		Jaakkola		10:110	27742000100110	10:36	0	0	0,00	0,00	6	0,00	0	0	0	0	0	0	0,00	0	1	0	0	0,4		
		Ekorinne	414	10:147	27742000100147	10:36	0	0	0,00	0,00	6	0,00	0	0	0	0	0	0	0,00	0	1	0	0	0,4		
						<b>10:36 Total</b>	<b>1307</b>	<b>1279</b>			</															

Sijaintitiedot		Tilatiedot					Rantaviivatiedot				Mitoitus		Ranta-alueet						ns Kuiva maa					MM	HUOM
Vesistö	Osa	Tilan nimi	Järj.nro kartalla	RN:o	RN:o pitkä	Kt_69	Tod.	Muun.	pa	rv	Arvo	Luku	Olevat		Uudet		jää	Olevat		Uudet		M-pa	ap		
													ra	ap	sa	ra	ap	sa		ra	ap/fam	ra	ap		
Muuratjärvi	Huuni	Huuniemi	211	13:7	27741900130007	13:7	460	361	0,00	0,00	5	1,81	0	1	0	1	0	0	-0,19	0	1	0	0	0,0	
Muuratjärvi	Vuoh	Huuniemi	212	13:7	27741900130007	13:7	338	305	62,98	4,67	5	1,53	0	0	0	2	0	0	-0,47	0	0	0	0	0,0	
Muuratjärvi	Vuoh	Huuniemi	212	13:7	27741900130007	13:7	774	596	62,98	4,67	5	2,98	0	0	0	2	0	0	0,98	0	0	0	0	0,0	
					<b>13:7 Total</b>		<b>1571</b>	<b>1262</b>				<b>6,31</b>	<b>0</b>	<b>1</b>	<b>0</b>	<b>5</b>	<b>0</b>	<b>0</b>	<b>0,31</b>	<b>0</b>	<b>1</b>	<b>0</b>	<b>0</b>		
Muuratjärvi		Vantuuniemi	216	13:39	27741900130039	13:8	189	121	0,00	0,00	5	0,61	1	0	0	0	0	0	-0,39	0	0	0	0	0,0	
Muuratjärvi		Vantuuniemi	215	13:41	27741900130041	13:8	186	121	0,00	0,00	5	0,61	1	0	0	0	0	0	-0,39	0	0	0	0	0,0	
Muuratjärvi		Hakala	213	13:42	27741900130042	13:8	9	7	0,00	0,00	5	0,04	0	0	0	0	0	0	0,04	0	0	0	0	0,0	
Muuratjärvi		Hakala	214	13:42	27741900130042	13:8	214	141	0,00	0,00	5	0,70	0	0	0	1	0	0	-0,30	0	0	0	2	6,8	7,8ha, peltoa 1,6, ranta-alueita
					<b>13:8 Total</b>		<b>598</b>	<b>390</b>				<b>1,95</b>	<b>2</b>	<b>0</b>	<b>0</b>	<b>1</b>	<b>0</b>	<b>0</b>	<b>-1,05</b>	<b>0</b>	<b>0</b>	<b>0</b>	<b>2</b>		
Vuojoki		Rauhala	205	13:10	27741900130010	13:10	807	807	0,00	0,00	2	1,61	0	1	0	0	0	0	0,61	0	0	0	2	5,5	
					<b>13:10 Total</b>		<b>807</b>	<b>807</b>				<b>1,61</b>	<b>0</b>	<b>1</b>	<b>0</b>	<b>0</b>	<b>0</b>	<b>0</b>	<b>0,61</b>	<b>0</b>	<b>0</b>	<b>0</b>	<b>2</b>		
Muuratjärvi		Ainola	209	13:11	27741900130011	13:11	133	100	0,00	0,00	5	0,50	0	1	0	0	0	0	-0,50	0	1	0	1	6,8	ranta-alueita
					<b>13:11 Total</b>		<b>133</b>	<b>100</b>				<b>0,50</b>	<b>0</b>	<b>1</b>	<b>0</b>	<b>0</b>	<b>0</b>	<b>0</b>	<b>-0,50</b>	<b>0</b>	<b>1</b>	<b>0</b>	<b>1</b>		
Muuratjärvi		Rauhaniemi	230	13:13	27741900130013	13:13	131	79	0,00	0,00	5	0,40	1	0	0	0	0	0	-0,60	0	1	0	0	0,0	
Muuratjärvi		Rauhaniemi	234	13:13	27741900130013	13:13	0	0	0,00	0,00		0,00	0	0	0	0	0	0	0,00	0	0	0	0	0,0	
					<b>13:13 Total</b>		<b>131</b>	<b>79</b>				<b>0,40</b>	<b>1</b>	<b>0</b>	<b>0</b>	<b>0</b>	<b>0</b>	<b>0</b>	<b>-0,60</b>	<b>0</b>	<b>1</b>	<b>0</b>	<b>0</b>		
Muuratjärvi	Vuoh	Mäntymäki	246	13:37	27741900130037	13:18	107	107	62,98	4,67	5	0,54	1	0	0	0	0	0	-0,46	0	0	0	0	0,0	
Muuratjärvi	Vuoh	Saarelanranta	241	13:47	27741900130047	13:18	70	70	62,98	4,67	5	0,35	0	0	0	0	0	0	0,35	0	1	0	0	0,0	RM
Muuratjärvi	Vuoh	Kankaanpää	243	13:53	27741900130053	13:18	98	98	62,98	4,67	5	0,49	0	0	0	0	0	0	0,49	0	0	0	0	0,0	
Muuratjärvi	Vuoh	Saarelan kalli	242	13:51	27741900130051	13:18	71	71	62,98	4,67	5	0,35	0	0	0	0	0	0	0,35	0	0	0	0	0,0	RM
Muuratjärvi	Vuoh	Kallionokka	244	13:54	27741900130054	13:18	113	98	62,98	4,67	5	0,49	0	1	0	0	0	0	-0,51	0	0	0	0	0,0	RM
Muuratjärvi	Vuoh	Saarela	240	13:52	27741900130052	13:18	67	67	62,98	4,67	5	0,34	0	0	1	0	0	0	0,34	0	1	0	0	0,0	
					<b>13:18 Total</b>		<b>526</b>	<b>511</b>				<b>2,55</b>	<b>1</b>	<b>1</b>	<b>1</b>	<b>0</b>	<b>0</b>	<b>0</b>	<b>0,55</b>	<b>0</b>	<b>2</b>	<b>0</b>	<b>0</b>		RM
Muuratjärvi	Vuoh	Vuonanmutka	379	26:6	27741900260006	13:27	52	52	62,98	4,67	5	0,26	1	0	0	0	0	0	-0,74	0	0	0	0	0,0	rak(Vuohensalo)
Muuratjärvi	Vuoh	Pikku-Kilii	378	26:7	27741900260007	13:27	51	51	62,98	4,67	5	0,26	1	0	0	0	0	0	-0,74	0	0	0	0	0,0	rak(Vuohensalo)
Muuratjärvi	Vuoh	Punatulkku	377	26:9	27741900260009	13:27	50	50	62,98	4,67	5	0,25	1	0	0	0	0	0	-0,75	0	0	0	0	0,0	rak(Vuohensalo)
Muuratjärvi	Vuoh	Metso	376	26:12	27741900260012	13:27	50	50	62,98	4,67	5	0,25	1	0	0	0	0	0	-0,75	0	0	0	0	0,0	rak(Vuohensalo)
Muuratjärvi	Vuoh	Vihtori	375	26:18	27741900260018	13:27	53	39	62,98	4,67	5	0,20	1	0	0	0	0	0	-0,80	0	0	0	0	0,0	rak(Vuohensalo)
Muuratjärvi	Vuoh	Sirinniemi	374	26:21	27741900260021	13:27	148	137	62,98	4,67	5	0,69	2	0	0	0	0	0	-1,31	0	0	0	0	0,0	rak(Vuohensalo)
Muuratjärvi	Vuoh	Silpaniemi	355	26:3	27741900260003	13:27	215	215	62,98	4,67	5	1,07	2	0	0	0	0	0	-0,93	0	0	0	0	0,0	rak(Vuohensalo)
Muuratjärvi	Vuoh	Tilhi	354	26:10	27741900260010	13:27	51	51	62,98	4,67	5	0,26	1	0	0	0	0	0	-0,74	0	0	0	0	0,0	rak(Vuohensalo)
Muuratjärvi	Vuoh	Kuikka	353	26:13	27741900260013	13:27	53	53	62,98	4,67	5	0,26	1	0	0	0	0	0	-0,74	0	0	0	0	0,0	rak(Vuohensalo)
Muuratjärvi	Vuoh	Aleksanteri	352	26:19	27741900260019	13:27	51	38	62,98	4,67	5	0,19	1	0	0	0	0	0	-0,81	0	0	0	0	0,0	rak(Vuohensalo)
Muuratjärvi	Vuoh	Kivitasku	337	26:11	27741900260011	13:27	50	50	62,98	4,67	5	0,25	1	0	0	0	0	0	-0,75	0	0	0	0	0,0	rak(Vuohensalo)
Muuratjärvi	Vuoh	Tiira	336	26:14	27741900260014	13:27	53	53	62,98	4,67	5	0,26	1	0	0	0	0	0	-0,74	0	0	0	0	0,0	rak(Vuohensalo)
Muuratjärvi	Vuoh	Isokoskelo	335	26:16	27741900260016	13:27	52	52	62,98	4,67	5	0,26	1	0	0	0	0	0	-0,74	0	0	0	0	0,0	rak(Vuohensalo)
Muuratjärvi	Vuoh	Kiikallio	324	26:8	27741900260008	13:27	128	128	62,98	4,67	5	0,64	0	0	0	0	0	0	0,64	0	0	0	0	0,0	rak(Vuohensalo)
Muuratjärvi	Vuoh	Rannanjärvi	323	26:17	27741900260017	13:27	151	151	62,98	4,67	5	0,76	1	0	0	0	0	0	-0,25	0	0	0	0	0,0	rak(Vuohensalo)
Muuratjärvi	Vuoh	Mustaniemi	314	26:20	27741900260020	13:27	278	208	62,98	4,67	5	1,04	0	0	0	0	0	0	1,04	0	0	0	0	0,0	rak(Vuohensalo)
Muuratjärvi	Vuoh	Vuohensalo	322	26:22	27741900260022	13:27	218	186	62,98	4,67	5	0,93	0	0	0	0	0	0	0,93	0	0	0	0	0,0	rak(Vuohensalo)
Muuratjärvi	Vuoh	Vuohensalo	313	26:22	27741900260022	13:27	173	173	62,98	4,67	5	0,86	0	0	0	0	0	0	0,86	0	0	0	0	0,0	rak(Vuohensalo)
Muuratjärvi	Vuoh	Vuohensalo	312	26:22	27741900260022	13:27	233	233	62,98	4,67	5	1,17	0	0	0	0	0	0	1,17	0	0	0	0	0,0	rak(Vuohensalo)
					<b>13:27 Total</b>		<b>2108</b>	<b>1970</b>				<b>9,85</b>	<b>16</b>	<b>0</b>	<b>0</b>	<b>0</b>	<b>0</b>	<b>0</b>	<b>-6,15</b>	<b>0</b>	<b>0</b>	<b>0</b>	<b>0</b>		
Muuratjärvi		Jokela	218	13:28	27741900130028	13:28	426	419	0,00	0,00	5	2,09	1	0	0	1	0	0	0,09	0	0	0	1	9,4	
					<b>13:28 Total</b>		<b>426</b>	<b>419</b>				<b>2,09</b>	<b>1</b>	<b>0</b>	<b>0</b>	<b>1</b>	<b>0</b>	<b>0</b>	<b>0,09</b>	<b>0</b>	<b>0</b>	<b>0</b>	<b>1</b>		
5		Tönönpelto	235	13:29	27741900130029	13:29	0	0	0,00	0,00		0,00	0	0	0	0	0	0	0,00	0	0	0	0	0,5	ra:n taustalla
					<b>13:29 Total</b>		<b>0</b>	<b>0</b>				<b>0,00</b>	<b>0</b>	<b>0</b>	<b>0</b>	<b>0</b>	<b>0</b>	<b>0</b>	<b>0,00</b>	<b>0</b>	<b>0</b>	<b>0</b>	<b>0</b>		
Muuratjärvi		Luoma	226	13:31	27741900130031	13:31	136	127	0,00	0,00	5	0,64	1	0	0	0	0	0	-0,36	0	0	0	0	0,0	
					<b>13:31 Total</b>		<b>136</b>	<b>127</b>				<b>0,64</b>	<b>1</b>	<b>0</b>	<b>0</b>	<b>0</b>	<b>0</b>	<b>0</b>	<b>-0,36</b>	<b>0</b>	<b>0</b>	<b>0</b>	<b>0</b>		
Muuratjärvi		Jussila	227	13:32	27741900130032	13:32	63	63	0,00	0,00	5	0,32													

Sijaintitiedot		Tilatiedot					Rantaviivatiedot				Mitoitus		Ranta-alueet				ns Kuiva maa					MM				
Vesistö	Osa	Tilan nimi	Järj.nro kartalla	RN:o	RN:o pitkä	Kt_69	Tod.	Muun.	pa	rv	Arvo	Luku	ra	ap	sa	ra	ap	sa	jää	ra	ap/fam	ra	ap	M-pa	ap	HUOM
Muuratjärvi		Niemeä	225	13:35	27741900130035	13:35	105	76	0,00	0,00	5	0,38	1	0	0	0	0	0	-0,62	0	0	0	0	0,0		
Muuratjärvi		Niemeä	224	13:35	27741900130035	13:35	216	177	0,00	0,00	5	0,88	0	1	0	0	0	0	-0,12	0	0	0	0	4,8		9,8 ha, peltoa 6,5 ha, yli 3 km
Muuratjärvi		Niemeä	224	13:35	27741900130035	13:35	211	147	0,00	0,00	5	0,73	0	0	0	0	0	0	0,73	0	1	0	0	0,0		
						<b>13:35 Total</b>	<b>532</b>	<b>399</b>				<b>2,00</b>	<b>1</b>	<b>1</b>	<b>0</b>	<b>0</b>	<b>0</b>	<b>0</b>	<b>0,00</b>	<b>0</b>	<b>1</b>	<b>0</b>	<b>0</b>			
		Korpela	402	66:0	27742000660000	66:0	0	0	0,00	0,00	0,00	0,00	0	0	0	0	0	0	0,00	0	0	0	3	4,8		
						<b>66:0 Total</b>	<b>0</b>	<b>0</b>				<b>0,00</b>	<b>0</b>	<b>0</b>	<b>0</b>	<b>0</b>	<b>0</b>	<b>0</b>	<b>0,00</b>	<b>0</b>	<b>0</b>	<b>0</b>	<b>3</b>			
		Kumpula	86	73:1	27742000730001	73:0	0	0	0,00	0,00	0,00	0,00	0	0	0	0	0	0	0,00	0	0	0	0	0,2		
Patajärvi		Heinäjoki	85	73:2	27742000730002	73:0	0	0	0,00	0,00	0,00	0,00	0	0	0	0	0	0	0,00	0	1	0	0	4,7	2,0	9,8 ha, peltoa 7, yli 3 km
						<b>73:0 Total</b>	<b>0</b>	<b>0</b>				<b>0,00</b>	<b>0</b>	<b>0</b>	<b>0</b>	<b>0</b>	<b>0</b>	<b>0</b>	<b>0,00</b>	<b>0</b>	<b>1</b>	<b>0</b>	<b>0</b>			
		Majala	363	101:0	27742001010000	101:0	0	0	0,00	0,00	0	0,00	0	0	0	0	0	0	0,00	0	0	0	0	0,0		
		Majala	54	101:0	27742001010000	101:0	0	0	0,00	0,00	0	0,00	0	0	0	0	0	0	0,00	0	0	0	0	0,0		
Muuratjärvi		Majala	18	101:0	27742001010000	101:0	851	705	0,00	0,00	5	3,52	2	1	0	0	1	0	-0,48	0	2	0	1	17,0		25 ha koko tila, oleva sauna rannassa
						<b>101:0 Total</b>	<b>851</b>	<b>705</b>				<b>3,52</b>	<b>2</b>	<b>1</b>	<b>0</b>	<b>0</b>	<b>1</b>	<b>0</b>	<b>-0,48</b>	<b>0</b>	<b>2</b>	<b>0</b>	<b>1</b>			
Muuratjärvi	saari C	Kanariansaari	342	102:1	27742001020001	102:0	352	0	0,34	0,35	<2ha	0,00	1	0	0	0	0	0	-1,00	0	2	0	0	0,0		
Muuratjärvi	saari C	Kiulukka	340	102:2	27742001020002	102:0	174	0	0,91	0,44	<2ha	0,00	1	0	0	0	0	0	-1,00	0	0	0	0	0,0		
Muuratjärvi	saari C	Kivinokka	339	102:3	27742001020003	102:0	111	0	0,91	0,44	<2ha	0,00	1	0	0	0	0	0	-1,00	0	0	0	0	0,0		
Muuratjärvi	saari C	Koivusaari	341	102:5	27742001020005	102:0	153	0	0,91	0,44	<2ha	0,00	1	0	0	0	0	0	-1,00	0	0	0	0	0,0		
		Toukola	26	102:8	27742001020008	102:0	0	0	0,00	0,00	0,00	0,00	0	0	0	0	0	0	0,00	0	1	0	0	0,8		
		Reijola	25	102:9	27742001020009	102:0	0	0	0,00	0,00	0,00	0,00	0	0	0	0	0	0	0,00	0	1	0	1	3,8		
						<b>102:0 Total</b>	<b>790</b>	<b>0</b>				<b>0,00</b>	<b>4</b>	<b>0</b>	<b>0</b>	<b>0</b>	<b>0</b>	<b>0</b>	<b>-4,00</b>	<b>0</b>	<b>2</b>	<b>0</b>	<b>1</b>			
		Lampela	30	103:3	27742001030003	103:0	0	0	0,00	0,00	0,00	0,00	0	0	0	0	0	0	0,00	0	1	0	0	0,3		
	Piilola	Piilola	45	103:5	27742001030005	103:0	0	0	0,00	0,00	0,00	0,00	0	0	0	0	0	0	0,00	0	1	0	0	0,6		
	Piilola	Erkkilä	46	103:7	27742001030007	103:0	0	0	0,00	0,00	0,00	0,00	0	0	0	0	0	0	0,00	0	1	0	0	0,0		
	Piilola	Lamminpää	47	103:8	27742001030008	103:0	0	0	0,00	0,00	0,00	0,00	0	0	0	0	0	0	0,00	0	0	0	4	15,4		
		Lamminrinne	31	103:9	27742001030009	103:0	0	0	0,00	0,00	0,00	0,00	0	0	0	0	0	0	0,00	0	1	0	1	1,3		
						<b>103:0 Total</b>	<b>0</b>	<b>0</b>				<b>0,00</b>	<b>0</b>	<b>0</b>	<b>0</b>	<b>0</b>	<b>0</b>	<b>0</b>	<b>0,00</b>	<b>0</b>	<b>4</b>	<b>0</b>	<b>5</b>			
		Kaivola	28	201:0	27742002010000	103:0, 106:0	0	0	0,00	0,00	0	0,00	0	0	0	0	0	0	0,00	0	1	0	1	0,8		
						<b>103:0, 106:0 Total</b>	<b>0</b>	<b>0</b>				<b>0,00</b>	<b>0</b>	<b>0</b>	<b>0</b>	<b>0</b>	<b>0</b>	<b>0</b>	<b>0,00</b>	<b>0</b>	<b>1</b>	<b>0</b>	<b>1</b>			
Patajärvi		Saairanta 2	62	104:11	27742001040011	104:2	48	36	0,00	0,00	5	0,18	0	0	0	0	0	0	0,18	0	0	0	0	0,0		
Patajärvi		Pataniemi	65	104:12	27742001040012	104:2	43	32	0,00	0,00	5	0,16	0	1	0	0	0	0	-0,84	0	0	0	0	0,0		
Patajärvi		Koivuniemi	361	104:13	27742001040013	104:2	0	0	0,00	0,00	0,00	0,00	0	0	0	0	0	0	0,00	0	0	0	0	0,0		
Patajärvi		Koivuniemi	64	104:13	27742001040013	104:2	69	34	0,00	0,00	5	0,17	0	0	0	0	0	0	0,17	0	0	0	0	0,0		
Lahnalampi		Koivuniemi	64	104:13	27742001040013	104:2	346	346	3,46	0,77	1rp/2,5 ha	0,62	0	0	0	0	0	0	0,62	0	0	0	0	0,0		
Patajärvi		Koivuniemi	64	104:13	27742001040013	104:2	210	210	0,00	0,00	5	1,05	0	1	0	0	0	0	0,05	0	0	0	4	13,0		15ha, peltoa 3,5, ranta-alueetta
						<b>104:2 Total</b>	<b>716</b>	<b>659</b>				<b>2,19</b>	<b>0</b>	<b>2</b>	<b>0</b>	<b>0</b>	<b>0</b>	<b>0</b>	<b>0,19</b>	<b>0</b>	<b>0</b>	<b>0</b>	<b>4</b>			
Patajärvi	Vuohir	Kotiranta	68	104:4	27742001040004	104:4	96	0	0,73	0,46	<2ha	0,00	0	0	0	0	0	0	0,00	0	0	0	0	0,0		
Patajärvi	Vuohir	Kotiranta	66	104:4	27742001040004	104:4	149	0	0,73	0,46	<2ha	0,00	1	0	0	0	0	0	-1,00	0	0	0	0	0,0		
						<b>104:4 Total</b>	<b>245</b>	<b>0</b>				<b>0,00</b>	<b>1</b>	<b>0</b>	<b>0</b>	<b>0</b>	<b>0</b>	<b>0</b>	<b>-1,00</b>	<b>0</b>	<b>0</b>	<b>0</b>	<b>0</b>			
Patajärvi	Vuohir	Kotiniemi	67	104:5	27742001040005	104:5	179	0	0,73	0,46	<2ha	0,00	1	0	0	0	0	0	-1,00	0	0	0	0	0,0		
						<b>104:5 Total</b>	<b>179</b>	<b>0</b>				<b>0,00</b>	<b>1</b>	<b>0</b>	<b>0</b>	<b>0</b>	<b>0</b>	<b>0</b>	<b>-1,00</b>	<b>0</b>	<b>0</b>	<b>0</b>	<b>0</b>			
Patajärvi		Rinteelä	76	104:7	27742001040007	104:6	57	57	0,00	0,00	5	0,29	1	0	0	0	0	0	-0,71	0	0	0	0	0,0		
Patajärvi		Marja-Liisa	77	104:9	27742001040009	104:6	44	44	0,00	0,00	5	0,22	1	0	0	0	0	0	-0,78	0	0	0	0	0,0		
Patajärvi	Vuohir	Hiekkaniemi	69	104:10	27742001040010	104:6	41	0	0,73	0,46	<2ha	0,00	1	0	0	0	0	0	0,00	0	0	0	0	0,0		
Patajärvi		Hiekkaniemi	66	104:10	27742001040010	104:6	435	272	0,00	0,00	5	1,36	1	0	0	0	0	0	0,36	0	1	0	0	0,0		
Patajärvi		Hiekkaniemi	75	104:10	27742001040010	104:6	201	181	0,00	0,00	5	0,91	0	0	0	0	0	0	0,91	0	0	0	3	23,0		ranta-alueetta, 8-8=0
Patajärvi		Hiekkaniemi	75	104:10	27742001040010	104:6	273	273	0,00	0,00	5	1,37	0	0	0	0	0	0	1,37	0	0	0	0	0,0		
						<b>104:6 Total</b>	<b>1051</b>	<b>828</b>				<b>4,14</b>	<b>4</b>	<b>0</b>	<b>0</b>	<b>0</b>	<b>0</b>	<b>0</b>	<b>1,14</b>	<b>0</b>	<b>1</b>	<b>0</b>	<b>3</b>			
Patajärvi		Uuttuharju	79	105:2	27742001050002	105:0	84	63	0,00	0,00	5	0,32	0	1	0	0	0	0	-0,68	0	0	0	0	0,0		
Patajärvi		Leponiemi	78	105:4	27742001050004	105:0	384	358	0,00	0,00	5	1,79	0	1	0	0	0	0	0,79	0	0	0	2	16,0	4,0	mitoitus 6-2=4
						<b>105:0 Total</b>	<b>468</b>	<b>421</b>				<b>2,10</b>	<b>0</b>	<b>2</b>	<b>0</b>	<b>0</b>	<b>0</b>	<b>0</b>	<b>0,10</b>	<b>0</b>	<b>0</b>	<				

Sijaintitiedot		Tilatiedot					Rantaviivatiedot				Mitoitus		Ranta-alueet				ns Kuiva maa					MM	HUOM		
Vesistö	Osa	Tilan nimi	Järj.nro kartalla	RN:o	RN:o pitkä	Kt_69	Tod.	Muun.	pa	rv	Arvo	Luku	ra	ap	sa	ra	ap	sa	jää	ra	ap/fam	ra		ap	M-pa
		Rintala	34	107:0	27742001070000	107:0	0	0	0,00	0,00		0,00	0	0	0	0	0	0	0,00	0	1	0	0	2,4	
						107:0 Total	0	0				0,00	0	0	0	0	0	0	0,00	0	1	0	0		
		Pekkala	36	108:1	27742001080001	108:0	0	0	0,00	0,00		0,00	0	0	0	0	0	0	0,00	0	1	0	0	0,3	
		Hennala	35	108:2	27742001080002	108:0	0	0	0,00	0,00		0,00	0	0	0	0	0	0	0,00	0	1	0	1	2,4	
						108:0 Total	0	0				0,00	0	0	0	0	0	0	0,00	0	2	0	1		
Patajärvi		Soranen	70	118:5	27742001180005	118:0	57	57	0,00	0,00	5	0,29	1	0	0	0	0	0	-0,71	0	0	0	0	0,0	
Patajärvi		Peltokangas	71	118:6	27742001180006	118:0	40	40	0,00	0,00	5	0,20	0	0	1	0	0	0	0,20	0	0	0	0	0,0	111:8 ja 111:6 saman
Lahnalampi		Peltokangas	74	118:6	27742001180006	118:0	288	288	3,46	0,77	1rp/2,5 ha	0,52	0	0	0	0	0	0	0,51	0	0	0	0	0,0	
Patajärvi		Peltoranta	73	118:7	27742001180007	118:0	55	55	0,00	0,00	5	0,27	1	0	0	0	0	0	-0,73	0	0	0	0	0,0	
Patajärvi		Peltorinne	72	118:8	27742001180008	118:0	31	31	0,00	0,00	5	0,15	0	0	0	0	0	0	0,15	0	1	0	2	8,1	
						118:0 Total	471	470				1,43	2	0	1	0	0	0	-0,58	0	1	0	2		
		Toivola	90	119:1	27742001190001	119:0	0	0	0,00	0,00		0,00	0	0	0	0	0	0	0,00	0	1	0	0	1,0	
						119:0 Total	0	0				0,00	0	0	0	0	0	0	0,00	0	1	0	0		
Patajärvi		Pykälämäki	88	121:2	27742001210002	121:0	371	371	0,00	0,00	5	1,86	1	0	0	1	0	0	-0,14	0	0	0	0	0,0	
						121:0 Total	371	371				1,86	1	0	0	1	0	0	-0,14	0	0	0	0		
Patajärvi		Saarisanta	61	146:1	27742001460001	146:0	18	13	0,00	0,00	5	0,07	1	0	0	0	0	0	-0,93	0	0	0	0	0,0	
Patajärvi		Kesälä	57	146:2	27742001460002	146:0	39	39	0,00	0,00	5	0,20	0	0	0	0	0	0	0,20	0	0	0	0	0,0	
Patajärvi		Leiri	58	146:4	27742001460004	146:0	0	0	0,00	0,00		0,00	0	0	0	0	1	0	0,00	0	0	0	0	0,0	
Patajärvi		Riikola	59	146:5	27742001460005	146:0	106	106	0,00	0,00	5	0,53	0	1	0	0	0	0	-0,47	0	0	0	0	0,0	
						146:0 Total	163	158				0,79	1	1	0	0	1	0	-1,21	0	0	0	0		
		Majala Rossi	27	147:0	27742001470000	147:0	0	0	0,00	0,00		0,00	0	0	0	0	0	0	0,00	0	1	0	0	0,8	
						147:0 Total	0	0				0,00	0	0	0	0	0	0	0,00	0	1	0	0		
		Salometsä	60	151:0	27742001510000	151:0	0	0	0,00	0,00		0,00	0	0	0	0	0	0	0,00	0	0	0	5	12,7	
						151:0 Total	0	0				0,00	0	0	0	0	0	0	0,00	0	0	0	5		
Patajärvi		Piilola	56	163:0	27742001630000	163:0	122	122	0,00	0,00	5	0,61	1	0	0	0	0	0	-0,39	0	0	0	3	9,1	
						163:0 Total	122	122				0,61	1	0	0	0	0	0	-0,39	0	0	0	3		
		Ylipuo Ainolanperä	55	164:0	27742001640000	164:0	0	0	0,00	0,00		0,00	0	0	0	0	0	0	0,00	0	0	0	5	7,5	
						164:0 Total	0	0				0,00	0	0	0	0	0	0	0,00	0	0	0	5		
			403	165:0	27742001650000		0	0	0,00	0,00		0,00	0	0	0	0	0	0	0,00	0	0	0	6	13,8	
						165:0 Total	0	0				0,00	0	0	0	0	0	0	0,00	0	0	0	6		
Patajärvi		Koivuranta	83	180:3	27742001800003	180:0	38	38	0,00	0,00	5	0,19	1	0	0	0	0	0	-0,81	0	0	0	0	0,0	
Patajärvi		Leppäranta	82	180:4	27742001800004	180:0	56	56	0,00	0,00	5	0,28	1	0	0	0	0	0	-0,72	0	0	0	0	0,0	
		Lisä-Riitalahti	81	180:5	27742001800005	180:0	0	0	0,00	0,00		0,00	0	0	0	0	0	0	0,00	0	0	0	1	3,5	4,6 ha, yli 3 km
						180:0 Total	94	94				0,47	2	0	0	0	0	0	-1,53	0	0	0	1		
Muuratjärvi	yhnt.alue		381	878:1	27742008780001	878	23	23	0,00	0,00	5	0,12	0	0	0	0	0	0	0,12	0	0	0	0	0,0	
Muuratjärvi			316		27742008780003	878	42	31	0,00	0,00	5	0,00	0	0	0	0	0	0	0,00	0	0	0	0	0,0	
Muuratjärvi	Kostonlahti		359	878:13	27742008780013	878	78	63	0,00	0,00	5	0,31	0	0	0	0	0	0	0,31	0	0	0	0	0,0	yhnt. venevalkama
Muuratjärvi	Palosaari		358	878:14	27742008780014	878	33	33	10,57	1,28	1rp/3ha	0,09	0	0	0	0	0	0	0,09	0	0	0	0	0,0	
Muuratjärvi	Palosaari		357	878:15	27742008780015	878	26	26	10,57	1,28	1rp/3ha	0,07	0	0	0	0	0	0	0,07	0	0	0	0	0,0	
						878 Total	202	176				0,59	0	0	0	0	0	0	0,59	0	0	0	0		
Patajärvi	vesialue	Muuratjärven lohkokunt	876:17:0		27787600170000	878:17:0	174	130	0,00	0,00	5	0,65	0	0	0	0	0	0	0,65	0	0	0	0	0,0	
						878:17:0 Total	174	130				0,65	0	0	0	0	0	0	0,65	0	0	0	0		
		Tikkala-Keijo	386	895:1:667	27789500016607	895	0	0	0,00	0,00		0,00	0	0	0	0	0	0	0,00	0	0	0	0	0,0	yleinen tie
		Korpilampi-Pet	399	895:0:607	2778950000607	895	0	0	0,00	0,00		0,00	0	0	0	0	0	0	0,00	0	0	0	0	0,0	yleinen tie
						894 Total	0	0				0,00	0	0	0	0	0	0	0,00	0	0	0	0		
Muuratjärvi		Kutupaiikka 2	401	25:11	27741900250011	040200250007	0	0	0,00	0,00		0,00	0	0	0	0	0	0	0,00	0	0	0	0	0,0	vesijättö?
Muuratjärvi		Alatimola	394	25:13	27741900250013	040200250007	0	0	0,00	0,00		0,00	0	0	0	0	0	0	0,00	0	0	0	0	0,0	vesijättö?
Muuratjärvi		Peippola II	391	25:15	27741900250015	040200250007	0	0	0,00	0,00		0,00	0	0	0	0	0	0	0,00	0	0	0	0	0,0	vesijättö?
Muuratjärvi		Kesäranta II	393	25:16	27741900250016	040200250007	0	0	0,00	0,00		0,00	0	0	0	0	0	0	0,00	0	0	0	0	0,0	vesijättö?
Muuratjärvi		Saunala	395	25:17	27741900250017	040200250007	0	0	0,00	0,00		0,00	0	0	0	0	0	0	0,00	0	0	0	0	0,0	vesijättö?
Muuratjärvi		Niemi	392	25:19	27741900250019	040200250007	0	0	0,00	0,00		0,00	0	0	0	0	0	0	0,00	0	0	0	0	0,0	vesijättö?
Muuratjärvi		Puukkoniemi	390	25:21	27741900250021	040200250007	0	0	0,00	0,00		0,00	0	0	0	0	0	0	0,00	0	0	0	0	0,0	vesijättö?
Muuratjärvi		Puukkoniemi	396	25:21	27741900250021	040200250007	0	0	0,00	0,00		0,00	0	0	0	0	0	0	0,00	0	0	0	0	0,0	vesijättö?
						50040200250007 Total	0	0				0,00	0	0	0	0	0	0	0,00	0	0	0	0		
Muuratjärvi	Ohens	Korpilahden v	305	1:3	27789300010003	893-1:1:1:2	2113	2113	14,91	2,11	1rp/3ha	4,97	0	0	0	7	0	0	-2,03	0	0	0	0	0,0	vesialue samaa tilaa
		Korpilahden v	306	1:3	27789300010003	893-1:1:1:2</																			

Sijaintitiedot		Tilatiedot					Rantaviivatiedot				Mitoitus		Ranta-alueet							ns Kuiva maa					MM		
Vesistö	Osa	Tilan nimi	Järj.no kartalla	RN:o	RN:o pitkä	Kt_69	Tod.	Muun.	pa	rv	Arvo	Luku	Olevat			Uudet				Olevat		Uudet			M-pa	ap	HUOM
													ra	ap	sa	ra	ap	sa	jää	ra	ap/am	ra	ap	M-pa	ap		
Patajärvi		Korpilahden v	307	1:3	27789300010003	893-1:1:1:2	1050	535	0,00	0,00	5	2,68	0	0	0	0	0	0	2,68	0	0	0	0	0,0		SL, osa vesijättöä	
Mattilanjoki		Korpilahden v	23	1:3	27789300010003	893-1:1:1:2	516	516	0,00	0,00	2	1,03	0	0	0	0	0	0	1,03	0	0	0	20	116,0		Valtio	
		Tikkalan tukia	388	202:1	27742002020001	893-1:1:1:2	0	0	0,00	0,00		0,00	0	0	0	0	0	0	0,00	0	0	0	0	0,5			
Patajärvi	pieni s	Korpilahden v	307	1:3	27789300010003	893-1:1:1:2	58	0	0,02	0,06	<2ha	0,00	0	0	0	0	0	0	0,00	0	0	0	0				
Patajärvi	pieni s	Korpilahden v	307	1:3	27789300010003	893-1:1:1:2	57	0	0,02	0,06	<2ha	0,00	0	0	0	0	0	0	0,00	0	0	0	0				
Patajärvi	pieni s	Korpilahden v	307	1:3	27789300010003	893-1:1:1:2	136	136	0,09	0,14	<2ha	0,00	0	0	0	0	0	0	0,00	0	0	0	0				
Muuratjärvi		Korpilahden v	23	1:3	27789300010003	893-1:1:1:2	56	28			5	0,14	0	0	0	0	0	0	0,14	0	0	0	0				
Muuratjärvi		Korpilahden v	23	1:3	27789300010003	893-1:1:1:2	250	187			5	0,94	0	0	0	0	0	0	0,94	0	0	0	0			lv	
Patajärvi		Korpilahden v	307	1:3	27789300010003	893-1:1:1:2	157	137			5	0,69	0	0	0	0	0	0	0,69	0	0	0	0				
Patajärvi		Korpilahden v	307	1:3	27789300010003	893-1:1:1:2	145	145			5	0,73	0	0	0	0	0	0	0,73	0	0	0	0			edessä vesijättöä	
							<b>52665</b>	<b>41592</b>				<b>158,41</b>	<b>172</b>	<b>41</b>	<b>8</b>	<b>27</b>	<b>6</b>	<b>1</b>	<b>-86,59</b>	<b>4</b>	<b>81</b>	<b>0</b>	<b>184</b>	<b>34,0</b>			

Merkinät

□ Kiinteistörajat v. 2006.

■ Oleva tai rantakaavan mukainen rakennuspaikka (pysyvä asutus, loma-asunto tai sauna), joka on merkitty yleiskaavakartalle.

● Uusi rakennuspaikka (pysyvä asutus, loma-asunto tai sauna), joka on merkitty yleiskaavakartalle.

▲ MM-alueella oleva mahdollinen, mitoituksen mukainen enimmäisrakennusoikeus, jota ei ole merkitty osayleiskaavakartalle.

■ Mitoitusvyöhykkeiden sisältämät mitoituspinta-alat (kts. liite 6B).

⋯ Osayleiskaava-alueen rajaus.

■ Kyläalue AT

Liite 7B

RAKENNUSOIKEUDET  
TILOILLA v. 2006

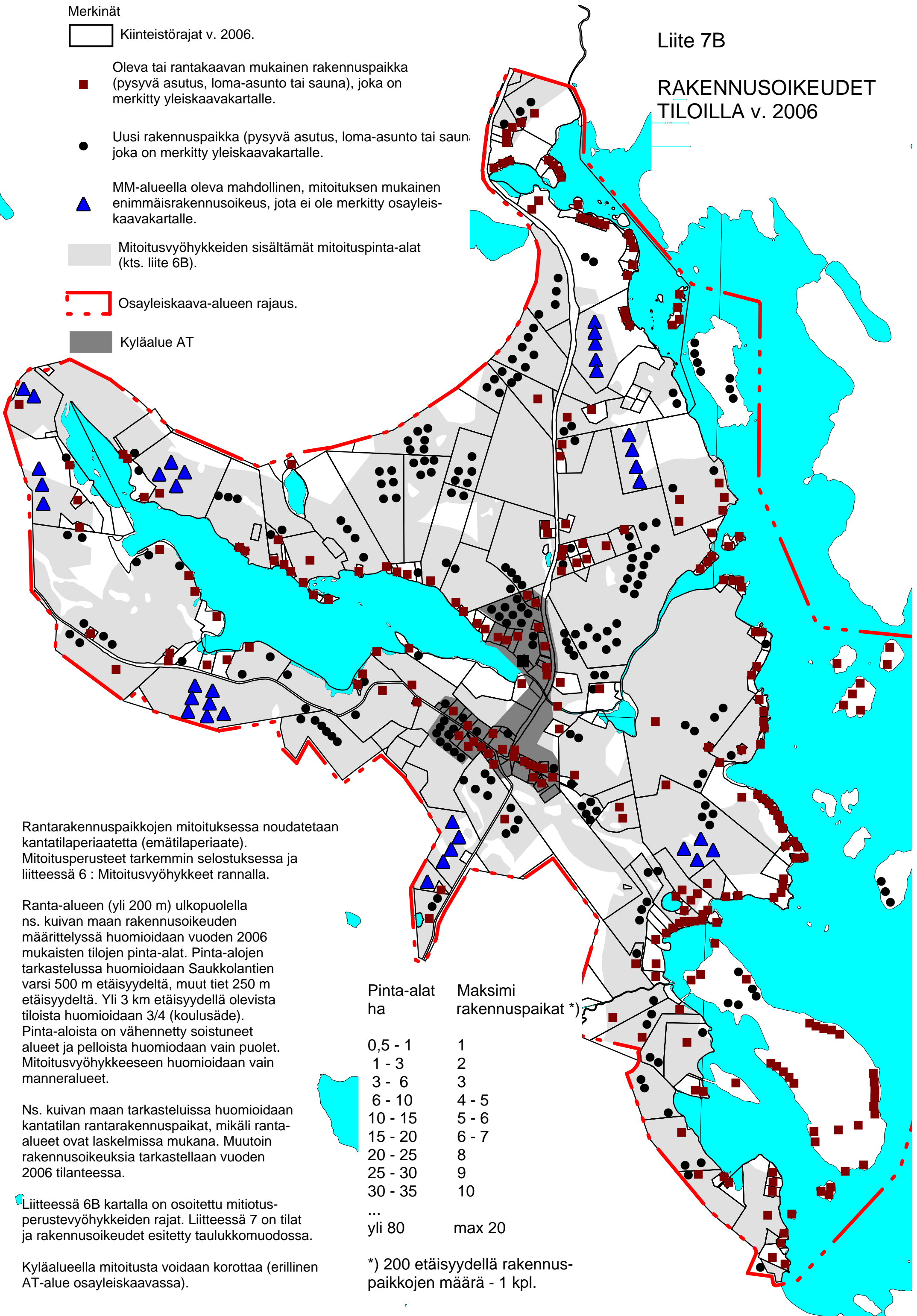

Rantarakennuspaikkojen mitoituksessa noudatetaan kantatilaperiaatetta (emätilaperiaate). Mitoitusperusteet tarkemmin selostuksessa ja liitteessä 6 : Mitoitusvyöhykkeet rannalla.

Ranta-alueen (yli 200 m) ulkopuolella ns. kuivan maan rakennusoikeuden määrittelyssä huomioidaan vuoden 2006 mukaisten tilojen pinta-alat. Pinta-alojen tarkastelussa huomioidaan Saukkolantien varsi 500 m etäisyydeltä, muut tiet 250 m etäisyydeltä. Yli 3 km etäisyydellä olevista tiloista huomioidaan 3/4 (koulusäde). Pinta-aloista on vähennetty soistuneet alueet ja pelloista huomioidaan vain puolet. Mitoitusvyöhykkeeseen huomioidaan vain manneralueet.

Ns. kuivan maan tarkasteluissa huomioidaan kantatilan rantarakennuspaikat, mikäli ranta-alueet ovat laskelmissa mukana. Muutoin rakennusoikeuksia tarkastellaan vuoden 2006 tilanteessa.

Liitteessä 6B kartalla on osoitettu mitoituspinta-alueiden rajat. Liitteessä 7 on tilat ja rakennusoikeudet esitetty taulukkomuodossa.

Kyläalueella mitoitusta voidaan korottaa (erillinen AT-alue osayleiskaavassa).

Pinta-alat ha	Maksimi rakennuspaikat *)
0,5 - 1	1
1 - 3	2
3 - 6	3
6 - 10	4 - 5
10 - 15	5 - 6
15 - 20	6 - 7
20 - 25	8
25 - 30	9
30 - 35	10
...	
yli 80	max 20

\*) 200 etäisyydellä rakennuspaikkojen määrä - 1 kpl.